

GPAIS

Table of contents

Introduction	3
GPAIS pakuotės apskaita	3
Srautų registracijos informacija	4
GPAIS parametrai	6
Pakuotės ir gaminių klasifikatorius	8
Pakuotės kortelių aprašymas	12
Pakuotės priskyrimas prekėms	19
Prekės pakuotės aprašymas	21
GPAIS rekvizitai	25
GPAIS rekvizitų importas	31
Pakuočių importas	35
Duomenų perdavimas į GPAIS	39
Produktų sąrašo eksportas į GPAIS	41
Žurnalas	45
Ataskaitų deklaravimas per REST servisą	52
Paruošiamieji darbai	52
Ataskaitų deklaravimas	54
Sandėlio ataskaitos	58
DB Vartotojų teisės	61

Introduction

Created with the Personal Edition of HelpNDoc: [Easily create HTML Help documents](#)

GPAIS pakuotės apskaita

GPAIS - tai vieninga gaminių, pakuočių ir atliekų apskaitos informacinė sistema. Duomenų pateikimui į GPAIS sistemą vartotojas turi užsiregistruoti GPAIS sistemoje.



Agnum programoje duomenų integracijai su GPAIS sistema yra skirtas atskiras GPAIS modulis. Iš Agnum programos duomenis galima eksportuoti į XML formato failą ir įkelti į GPAIS sistemą.

Tam, kad sėkmingai naudotis GPAIS moduliui, duomenų bazėje vartotojas turi atlikti sekančius veiksmus:

- Sukurti sandėlio korteles su klase [pakuote](#)
- Aprašyti [GPAIS rekvizitus pakuotės kortelėje](#)
- Užpildyti puslapį [Pakuotė prekės kortelėje](#)

Rekvizitus galima įkelti ranka iš klasifikatoriaus arba [importuoti](#) iš CSV formato failo.

- Užpildyti [GPAIS rekvizitus prekės kortelėje](#).

Rekvizitus galima įkelti ranka iš klasifikatoriaus arba [importuoti](#) iš XLS arba CSV formato failo.

Sandėlio kortelės

Parametrai Operacijos Filtras (F6)

Pridėti Panaikinti Redaguoti Atnaujinti Dubliuoti Žodynas Spausdinti Koreguoti

Centrinis Grupė[2]: detalės, pakuotė Prekių klasifikatorius Filtras

Sandėlio kodas	Grupė	Id	Prekės kodas	Prekės pavadinimas	Mato vieta	Likuts	Savikaina	viso atdeta	Užsakyta iš
								00000	0
								00000	0

Sandėlio kortelė

Spalva
Detalė-3
Centrinis

Informacija Kainos Balansas Operacijos Kiti Barkodai

Prisegti dokumentai Pakuotės Klasifikatorius Ingredientai

GPAIS parametrai

Produkto tipas Bateria

Tiekiamas nuo 2017.04.26 iki 2050.01.01

Klasifikacija

Rūšis BATERIJA Įmontuota

Chemine sudėtis

vilnius detalės 70005 det-4 Detalė-4
vilnius detalės 70696 det-XXX Detalė-XX
vilnius detalės 70697 det-ZZZ Detalė-ZZ

GPAIS, gaminiai

Kodas	Pavadinimas
CL109:10:2005-08-2	Elektroninė įranga, Automatiniai daiktų išdavimo įtaisai
CL109:1:2005-08-24	Elektroninė įranga, Stambūs namų apyvokos prietaisai
CL109:1:2017-04-01	Elektroninė įranga, Temperatūros kėlimo įranga
CL109:1A:2012-01-1	Elektroninė įranga, Stambūs namų apyvokos prietaisai, išskyrus prietaisus su šaldymo įranga
CL109:1B:2012-01-1	Elektroninė įranga, Stambūs namų apyvokos prietaisai su šaldymo įranga
CL109:2:2005-08-24	Elektroninė įranga, Smulkūs namų apyvokos prietaisai
CL109:2:2017-04-01	Elektroninė įranga, Ekranai, monitoriai ir įranga, kurioje yra ekranų, kurių paviršiaus plotas didesnis nei 100
CL109:3:2005-08-24	Elektroninė įranga, IT ir telekomunikacinė įranga
CL109:3:2017-04-01	Elektroninė įranga, Lempos
CL109:3A:2012-01-1	Elektroninė įranga, Informacinių technologijų ir telekomunikacijų įranga, išskyrus kompiuterių monitorius
CL109:3B:2012-01-1	Elektroninė įranga, Kompiuterių monitoriai

Sandėlio kortelė

Spalva
Detalė-3
Centrinis

Informacija Kainos Balansas Operacijos Kiti Barkodai Papild. Sąskaitos Informacija Paveikslukai K

Prisegti dokumentai Pakuotės Klasifikatorius Ingredientai Vertimai WEB rekvizitai GPAIS

58008

Detalės

Pirminė (pirminė) 1/2

Kategorija

☒ Pirminė (prekinė)

☐ Antrinė (grupinė)

☐ Trejinė (transporto)

☐ Nenurodoma

CL138:1:2014-01-01 Kategorija, Prekinė (pirminė)

Pakuotės kiekis 1

Kuriam gaminių kiekiui nurodytas pakuotės kiekis 2

70674	00593-55-90
69422	58005
71423	58005A
69423	58006
69424	58007
69425	58008
70027	58130
70687	58775
70051	61
70575	77
70675	TEST-001
11873	det-1
70693	det-1AA
11874	det-2
70567	det-3

Srautų registracijos informacija

Pateikiant duomenis GPAIS sistemai būtina nurodyti **Srautų registracijos ID**, kurie yra suteikiami kiekvienam vartotojui individualiai ir **Teikimo rinkai pradžios datą**.

- Prisijungus prie GPAIS sistemos vartotojas turi pažymėti gaminių/pakuočių srautus, prie kurių nori registruotis ir tiekimo pradžios datą.

GPAIS

GII registracija Atliekų tvarkytojai Atliekų darytojai GII organizacija Užstato administravimas GII apskaita Veiklos dokumentai

GII Registracija GII informacija Registruotis GII sąvade Registracijos GII sąvade istorija

Registruotis GII sąvade

Informacija apie gamintoją ir importuotoją

Pavadinimas Įmonės kodas

Subjekto tipas Vilniaus m. sav. Vilniaus m.

Lietuvos juridinis asmuo

Ryšio duomenys

Asmens ryšiams vardas ir pavardė * Telefono Nr. * Fakso Nr. El. pašto adresas *

Pvz. +370 685 333 22 Pvz. +370 685 333 22

Gaminių/pakuočių srautai, kuriuose norima registruotis *

☒ Alyvos ☒ Pakuotės ☐ Transporto priemonės ☐ Elektros ir elektroninė įranga

☐ Baterijos ir akumuliatoriai ☐ Apmokestinamieji gaminiai (išskyrus baterijas ir akumuliatorius)

• Puslapyje **VVS Sąsaja**

GPAIS

GII registracija Atliekų tvarkytojai Atliekų darytojai GII organizacija Užstato administravimas GII apskaita Veiklos dokumentai

VARDAS

VVS Sąsaja Sutarties sąlygos Nustatymai Duomenų importas Importo rezultatai Pagalba

Pagalba

- GPAIS VVS prekių vienetų bei pakuočių klasifikatorių duomenų modelis (2018.05.11-15:21)
- GPAIS prekių vienetų bei pakuočių apskaitimo duomenų modelio XSD schema
- GPAIS gaminių bei prekių vienetų žurnalo įrašų teikimo duomenų modelio XSD schema
- GPAIS Bendras XSD modelis
- Produktų sąrašas
- VVS projektavimo dokumentas
- VVS vartotojo vadovas
- Žurnalo pavyzdys
- Vartotojo atstovaujamy subjektų srautų registracijos sąrašas.

Pakeisti atstovaujamą subjektą
Subjekto informacija
Naudotojo informacija
VVS Sąsaja
Pranešimai
Apklausa
Atsijungti

pateikiamas XLS formato failas, kuriame surašyti **Srautų registracijos ID**:

	A	B	C	D	E	F	G
1	Registracijos ID	Registravimo Data	Isregistravimo Data	Srauto Pavadinimas	Subjekto Kodas	Subjekto Pavadinimas	Busena
2	2378	2018.2.22		EEI(EEI)	110861546	UAB "AAA"	REGISTRUOTAS
3	4296	2018.3.16		PAKUOTES(PA)	110861546	UAB "AAA"	REGISTRUOTAS
4							
5							
6							

- **Srautų registracijos ID** būtina nurodyti [eksportuojant produktų sąrašą iš AGNUM į XML](#) failą kad perduoti GPAIS sistemai.

Created with the Personal Edition of HelpNDoc: [Single source CHM, PDF, DOC and HTML Help creation](#)

GPAIS parametrai

Prekės kortelėje pakuotė galima aprašyti dviem būdais:

- **Pakuotės / prekės kiekio santykis**

Tuo atveju prekės kortelėje nurodomas pakuotės kiekis konkrečiam gaminių kiekiui, o pakuotės kortelėje nurodomas pakuotės vieneto netto svoris.

Parametrai

- Sisteminiai
- Duomenų bazės
- Įmonės rekvizitai
- Meniu
- Klientai
- Sandėliai
- Prekės**
 - Prekių papildomi rekvizitai
 - Kainos
 - Kiti
 - Barkodai
 - Kodo struktūra
 - Sąskaitos
 - Prekių partijų papildomi
 - Gamyba
 - Būtina įvesti...
 - PVM tarifai
 - WEB rekvizitai
 - GPAIS parametrai**
- Dokumentai

Pakuotės aprašymo būdas:

☒ **Pakuotės / prekės kiekio santykis**

Pakuotės aprašyme įrašomas pakuotės kiekis ir kuriam gaminių kiekiui jis nurodomas.

Pakuotės svoris paskaičiuojamas padauginus pakuotės kiekį iš pakuotės kortelėje nurodyto svorio netto.

☐ **Pakuotės svoris ir kiekis pakuotėje**

Pakuotės aprašyme iškart nurodomas pakuotės svoris ir gaminių kiekis pakuotėje.

Pasirinkus šį būdą, į GPAIS sistemą perduodama informacija:

- **pakuotės svoris vienam vienetui tonomis** perskaičiuojamas pagal formulę:

(Pakuotės kiekis/ Kuriam gaminių kiekiui nurodytas pakuotės kiekis) * Pakuotės svoris Netto/1000

- **Prekės kiekis pakuotėje** perskaičiuojamas pagal formulę:

Kuriam gaminių kiekiui nurodytas pakuotės kiekis/ Pakuotės kiekis

- **Pakuotės svoris ir kiekis pakuotėje**

Tuo atveju prekės kortelėje nurodomas pakuotės svoris ir prekių kiekis pakuotėje.

Pakuotės svorį galima nurodyti **kilogramais** arba **tonomis**.

Pasirinkus šį būdą, į GPAIS sistemą perduodama informacija:

- Jei Pakuotės svoris nurodytas kilogramais, **Pakuotės svoris** perskaičiuojamas į tonas

- Jei Pakuotės svoris nurodytas tonomis, **Pakuotės svoris** perduodamas be perskaičiavimo
- **Prekės kiekis pakuotėje** perduodamas be perskaičiavimo

Sandėlio kortelė

Spalva
Detalė-2
Centrinis

Informacija Kainos Balansas Operacijos Kiti Barkodai Papild. Sąskaitos Informacija Paveikslukai Kodai Prisegti dokumentai Pakuotės Klasif

58005GAM
Kartonas
Pirminė (prekinė) 0,2 [10]
58007GAM
Medis
Pirminė (prekinė) 20 [100]

Kategorija
☒ Pirminė (prekinė)
☐ Antrinė (grupinė)
☐ Trešinė (transporto)
☐ Nenurodoma

CL138:1:2014-01-01 Kategorija, Prekinė (pirminė)

Pakuotės svoris, kg 0,2
Gaminių skaičius pakuotėje 10

PASTABA: Agnum vartotojams, kurie neplanuoja naudotis GPAIS moduliui, o pakuočių apskaitai naudoti tik Sandėlio ataskaitas (Ataskaitos - Sandėlis - Pakuočių apskaita), pakuotės aprašymui siūloma pasirinkti būdą **Pakuotės / prekės kiekio santykis**.

Created with the Personal Edition of HelpNDoc: [Free CHM Help documentation generator](#)

Pakuotės ir gaminių klasifikatoriaus

Prekių ir pakuočių kortelėse GPAIS duomenų užpildymui naudojamas GPAIS klasifikatorius.

Agnum programoje nuo versijos 1.543 GPAIS klasifikatorius įkeliamas automatiškai.

Vartotojui prieinami du klasifikatoriai: **gaminiams** ir **pakuotei**:

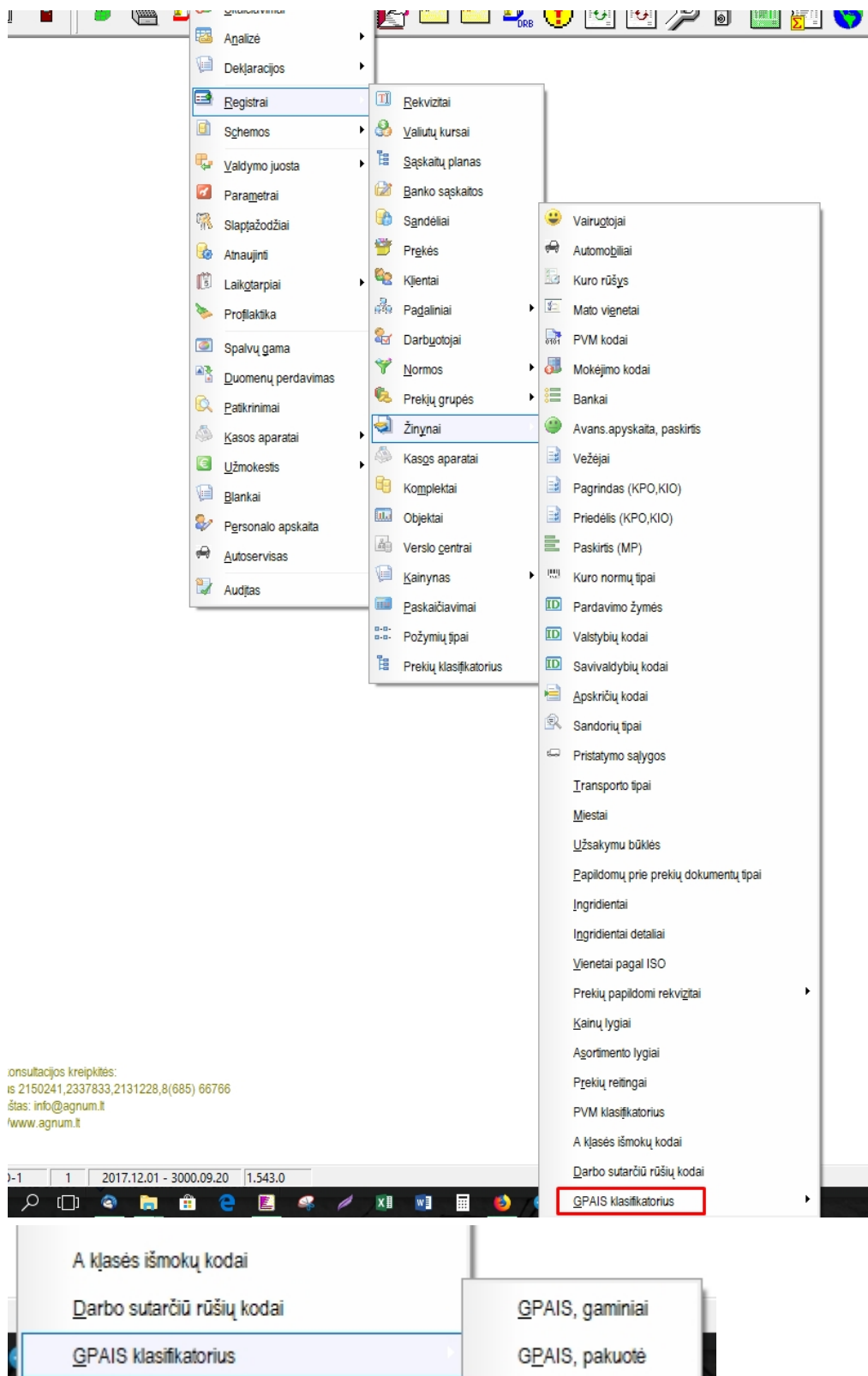

GPAIS, gaminiai	
Filtras	
Kodas	Pavadinimas
CL113:BA:2012-12-14	Alyva, biologiškai suyrantį alyva, pagaminta augalinio aliejaus pagrindu
CL113:DA:2012-12-14	Alyva, dvitakčių variklių alyva
CL113:KA:2012-12-14	Alyva, kita alyva
CL110:AG50:2012-12-13	Apmokestinamas gaminy, Automobilių hidrauliniai (tepaliniai) amortizatoriai
CL110:AG43:2012-12-13	Apmokestinamas gaminy, vidaus degimo variklių filtrai: įsiurbiamo oro
CL110:AG20:2012-12-13	Apmokestinamas gaminy, akumuliatoriai
CL110:AG30:2012-12-13	Apmokestinamas gaminy, baterijos (galvaniniai elementai)
CL110:AG13:2012-12-13	Apmokestinamas gaminy, naudotos padangos
CL110:AG11:2012-12-13	Apmokestinamas gaminy, naujos padangos
CL110:AG10:2012-12-13	Apmokestinamas gaminy, padangos, sveriančios daugiau kaip 3 kg
CL110:AG12:2012-12-13	Apmokestinamas gaminy, restauruotos padangos
CL110:AG40:2012-12-13	Apmokestinamas gaminy, vidaus degimo variklių filtrai
CL110:AG41:2012-12-13	Apmokestinamas gaminy, vidaus degimo variklių filtrai: degalų
CL110:AG42:2012-12-13	Apmokestinamas gaminy, vidaus degimo variklių filtrai: tepalų
CL126:NE:2016-12-09	Baterija, Nešiojamieji (-osios)
CL126:PE:2016-12-09	Baterija, Pramoniniai (-ės)
CL126:AU:2016-12-09	Baterija, Skirti (-os) automobiliams
CL127:KT:2016-12-09	Cheminė sudėtis, Kitos
CL127:NK:2016-12-09	Cheminė sudėtis, Nikelio-kadmio
CL127:PB:2016-12-09	Cheminė sudėtis, Švino

GAIS, pakuotė

+ ✖ 🔄 ✓ ? 📊 Filtras

Kodas	Pavadinimas
CL138:2:2014-01-01	Kategorija, Grupinė (antrinė)
CL138:0:2014-01-01	Kategorija, Nenurodoma
CL138:1:2014-01-01	Kategorija, Prekinė (pirminė)
CL138:3:2014-01-01	Kategorija, Transporto (trejinė)
CL130:26:2000-01-01	Pakuotes rūšis, Kita antrinė (trejinė)
CL130:46:2000-01-01	Pakuotes rūšis, Kita antrinė (trejinė) daugkartinė
CL130:76:2000-01-01	Pakuotes rūšis, Kita antrinė (trejinė) sunaudota savoms reikmėms
CL130:16:2000-01-01	Pakuotes rūšis, Kita pirminė
CL130:36:2000-01-01	Pakuotes rūšis, Kita pirminė daugkartinė
CL130:66:2000-01-01	Pakuotes rūšis, Kita pirminė sunaudota savoms reikmėms
CL130:06:2000-01-01	Pakuotes rūšis, Kita tuščia
CL130:29:2000-01-01	Pakuotes rūšis, Kombinuota (kita) antrinė (trejinė)
CL130:49:2000-01-01	Pakuotes rūšis, Kombinuota (kita) antrinė (trejinė) daugkartinė
CL130:79:2000-01-01	Pakuotes rūšis, Kombinuota (kita) antrinė (trejinė) sunaudota savoms reikmėms
CL130:19:2000-01-01	Pakuotes rūšis, Kombinuota (kita) pirminė
CL130:39:2000-01-01	Pakuotes rūšis, Kombinuota (kita) pirminė daugkartinė
CL130:69:2000-01-01	Pakuotes rūšis, Kombinuota (kita) pirminė sunaudota savoms reikmėms
CL130:09:2000-01-01	Pakuotes rūšis, Kombinuota (kita) tuščia
CL130:23:2000-01-01	Pakuotes rūšis, Kombinuota (popierinė) antrinė (trejinė)

Informacijos paieška galima pagal kodą, pagal pavadinimą arba jų kontekstą (būtina pažymėti

☒ Filtras

GAIS, gaminiai

+ ✖ 🔄 ✓ ? 📊 ☒ Filtras

2012-12

Kodas	Pavadinimas
CL110:AG10:2012-12-13	Apmokestinamas gaminy, padangos, sveriančios daugiau kaip 3 kg
CL110:AG11:2012-12-13	Apmokestinamas gaminy, naujos padangos
CL110:AG12:2012-12-13	Apmokestinamas gaminy, restauruotos padangos
CL110:AG13:2012-12-13	Apmokestinamas gaminy, naudotos padangos
CL110:AG20:2012-12-13	Apmokestinamas gaminy, akumulatoriai
CL110:AG30:2012-12-13	Apmokestinamas gaminy, baterijos (galvaniniai elementai)
CL110:AG40:2012-12-13	Apmokestinamas gaminy, vidaus degimo variklių filtrai
CL110:AG41:2012-12-13	Apmokestinamas gaminy, vidaus degimo variklių filtrai: degalų
CL110:AG42:2012-12-13	Apmokestinamas gaminy, vidaus degimo variklių filtrai: tepalų
CL110:AG43:2012-12-13	Apmokestinamas gaminy, vidaus degimo variklių filtrai: išsiurbiamo oro





GPAIS, gaminiai

+ ✖ 📄 ✓ ? 📊 Filtras

padan

Kodas	Pavadinimas
CL110:AG13:2012-1	Apmokestinamas gaminy, naudotos padangos
CL110:AG11:2012-1	Apmokestinamas gaminy, naujos padangos
CL110:AG10:2012-1	Apmokestinamas gaminy, padangos, sveriančios daugiau kaip 3 kg
CL110:AG12:2012-1	Apmokestinamas gaminy, restauruotos padangos

Valdymo mygtukai:

-  - pridėti naują įrašą
-  - pašalinti įrašą
-  - redaguoti įrašą
-  - patvirtinti pasirinkimą
-  - atnaujinti informaciją

Pakuotės kortelių aprašymas

Pakuotė – grąžintinas ar negrąžintinas gaminy iš bet kokių medžiagų, skirtas daiktams, pradedant žaliavomis ir baigiant perdirbtais produktais, pakuoti (fasuoti), apsaugoti, tvarkyti, transportuoti ir pateikti vartotojams ar produktų naudotojams.

Tam, kad gauti korektišką informaciją ataskaitų generavimui ir teisingai pateikti duomenis GPAIS sistemai, vartotojas turi korektiškai užpildyti prekių ir dokumentų rekvizitus duomenų bazėje.

Apskaitoje pakuotė skirstoma į rūšis:

- Stiklinė pakuotė
- Plastikinė pakuotė

- Kombinuota pakuotė
- Metalinė pakuotė
- Medinė pakuotė
- PET (polietilentereftalatas) pakuotė
- Popierinė ir kartoninė pakuotė
- Kita pakuotė

Pagal GPAIS klasifikavimą pakuotė skirstoma į tipus:

- Daugkartinė užstatinė pakuotė
- Vienkartinė užstatinė pakuotė
- Gaminio pakuotė
- PV pakuotė

Taip pat yra išskiriamos šios pakuočių kategorijos:

- **Pirminė** (prekinė) pakuotė – tai pakuotė, kuri kartu su gaminiu sudaro prekinį vienetą ir pateikiama vartotojams ar gaminio naudotojams.
- **Antrinė** (grupinė) pakuotė – tai pakuotė, kurioje vartotojams ar gaminio naudotojams pateikiama tam tikra grupė prekių vienetų.
- **Tretinė** (transporto) pakuotė – tai pakuotė, kuri palengvina pirminėje ir (ar) antrinėje pakuotėje supakuotų gaminių gabenimą.

Pakuotės kortelės apibrėžimas.

Kiekvienam pagal klasifikavimą pakuotės tipui Agnum bazėje sukuriama atskira sandėlio kortelė.

Sandėlio kodas	Grupė	Prekės kodas	Barkodas	Prekės pavadinimas	Mato vienet	Likutis	Savikaina	Mažm.
vilnius	*Pakuotė	58005		Kartonas	kg.	0,00	0,00000000	0,00
vilnius	*Pakuotė	58007		Medis	kg.	0,00	0,00000000	0,00
vilnius	*Pakuotė	58008		Metalas	kg.	0,00	0,00000000	0,00
vilnius	*Pakuotė	58006		Plastikas	kg.	0,00	0,00000000	0,00

- Kortelės lauke **klasė** būtina pasirinkti **pakuotė**.
- Lauke **Mato vienetai** - **pagrindinis** nurodykite pakuotės mato vienetus (kg arba vnt).
- Lauke **Svoris netto** nurodomas pakuotės vieneto svoris Netto. Jei pakuotė apskaitoma kilogramais - lauke svoris Netto įrašykite 1.

Sandėlio kortelė

Spalva

Kartonas PV

Centrinis

Informacija | Kainos | Balansas | Operacijos | Kiti | Papild. | Sąskaitos | Informacija | Kodai | Prisegti dokumentai | Pakuotė | Klasifikatoriai | GPAIS

Kryptis

Kategorija

Grupė *Pakuotė

Pogrupis

Pošakis

Kodas 58005A

Kilmės šalis

Pavard. Kartonas PV

Svoris bruto 1

Tūris 0

Išpakavimas 1

Svoris neto 1

Vieta

Mato vienetai Pagrindinis kg.

Papildomas

ISO

Pagrindinis tiekėjas

Gamintojas

Ats. asmuo

Tara

Taros talpa 1

Prošymai

ID 73496

Sandėlio kortelė

Spalva

Kartoninė dėžutė

Centrinis

Informacija | Kainos | Balansas | Operacijos | Kiti | Papild. | Sąskaitos | Informacija | Kodai | Prisegti dokumentai | Pakuotė | Klasifikatoriai | GPAIS

Kryptis

Kategorija

Grupė *Pakuotė

Pogrupis

Pošakis

Kodas 58005ADZ

Kilmės šalis

Pavard. Kartoninė dėžutė

Svoris bruto 1

Tūris 0

Išpakavimas 1

Svoris neto 0.25

Vieta

Mato vienetai Pagrindinis lvt.

Papildomas

ISO

Pagrindinis tiekėjas

Gamintojas

- Jeigu prekių kortelėse bus nurodomas **pakuotės svoris prekės vienetui**, pakuotė turi būti apskaitoma kilogramais (Mato vienetai - kg) arba tonomis.

Parametrai

Sisteminiai

Duomenų bazės

Įmonės rekvizitai

Menu

Klientai

Sandėliai

Prekės

Prekių papildomi rekvizitai

Kainos

Kiti

Barkodai

Kodo struktūra

Sąskaitos

Prekių partijų papildomi rekvizitai

Gamyba

Būtina įvesti...

PVM tarifai

WEB rekvizitai

GPAIS parametrai

Pakuotės aprašymo būdas:

☐ Pakuotės / prekės kiekio santykis

Pakuotės aprašyme įrašomas pakuotės kiekis ir kuriam gaminių kiekiui jis nurodomas.

Pakuotės svoris paskaičiuojamas padauginus pakuotės kiekį iš pakuotės kortelėje nurodyto svorio neto.

☒ Pakuotės svoris ir kiekis pakuotėje

Pakuotės aprašyme iškart nurodomas pakuotės svoris ir gaminių kiekis pakuotėje.

Pakuotės svoris nurodytas kilogramais

- Pakuotės kortelėje puslapyje **Pakuotė** įvedami pakuotės apibūdinimo rekvizitai, pvz.:

Sandėlio kortelė

Medis
STATYBA

Balansas | Operacijos | Kiti | Barkodai | Papild. | Sąskaitos | Informacija | Paveikslukai | Kodai | D

Rūšis: Mediena

Ženklinimas

Kodas: 50 Raidinis sutrumpinimas: FOR

Medžiaga: Medis

Informacija išsaugoma paspaudžiant mygtuką .

- Puslapyje GPAIS nurodomas pakuotės tipas ir kiti GPAIS rekvizitai.

Sandėlio kortelė

Spalva
Kartonas
Centrinis

Informacija | Kainos | Balansas | Operacijos | Kiti | Papild. | Sąskaitos | Informacija | Kodai | Prisegti dokumentai | Pakuotė | Klasifikatorius | GPAIS

GPAIS parametrai

Pakuotės tipas: PV pakuotė

☒ Tiekama nuo: 2000.01.01 ☐ Iki

Rūšis: CL130:13:2000-01-01 Pakuotės rūšis, Kombinuota (popierinė) pirminė

☒ Perdirbama
☒ Vienkartinė

Sandėlio kortelė

Spalva
Kartonas PV
Centrinis

Informacija | Kainos | Balansas | Operacijos | Kiti | Papild. | Sąskaitos | Informacija | Kodai | Prisegti dokumentai | Pakuotė | Klasifikatorius | GPAIS

GPAIS parametrai

Pakuotės tipas: PV pakuotė

☒ Tiekama nuo

Rūšis: PV pakuotė

☒ Perdirbama
☒ Vienkartinė

Pakuotės tipas pasirenkamas pagal klasifikatorių, pavyzdžiui:

Sandėlio kortelė

Spalva
Kartonas
Centrinis

Informacija | Kainos | Balansas | Operacijos | Kiti | Papild. | Sąskaitos | Informacija | Kodai | Prisegti dokumentai | Pakuotė | Klasifikatorius | **GPAIS**

GPAIS parametrai

Pakuotės tipas: Gaminio pakuotė

☒ Tiekama nuo: 2000.01.01 ☒ Iki: 2020.12.31

Rūšis: CL130:13:2000-01-01 Pakuotes rūšis, Kombinuota (popierinė) pirminė

☒ Perdirbama
☒ Vienkartinė

- Tipas **Daugkartinė užstatinė pakuotė**

Sandėlio kortelė

Spalva
Kartonas
Centrinis

Informacija | Kainos | Balansas | Operacijos | Kiti | Papild. | Sąskaitos | Informacija | Kodai | Prisegti dokumentai

Pakuotė | Klasifikatorius | GPAIS

GPAIS parametrai

Pakuotės tipas: Daugkartinė užstatinė pakuotė

☒ Tiekama nuo: 1900.01.01 ☒ Iki: 2020.12.31

- Tipas **Vienkartinė užstatinė pakuotė**

Sandėlio kortelė

Spalva

Kartonas

Centrinis

Informacija Kainos Balansas Operacijos Kiti Papild. Sąskaitos Informacija Kodai Prisegti dokumentai

Pakuotė Klasifikatorius GPAIS

GPAIS parametrai

Pakuotės tipas Vienkartinė užstatinė pakuotė

☒ Tiekama nuo 1900.01.01 ☒ Iki 2020.12.31

Organizacijos kodas AAAAAA

○ Gaminio pakuotė

Sandėlio kortelė

Spalva

Kartonas

Centrinis

Informacija Kainos Balansas Operacijos Kiti Papild. Sąskaitos Informacija Kodai

Prisegti dokumentai Pakuotė Klasifikatorius GPAIS

GPAIS parametrai

Pakuotės tipas Gaminio pakuotė

☒ Tiekama nuo 1900.01.01 ☒ Iki 2020.12.31

Rūšis

CL130:23:2000-01-01 Pakuotės rūšis, Kombinuota (popierinė) antrinė (trejinė)

☒ Perdirbama

☒ Vienkartinė

GPAIS, pakuotė

Kodas	Pavadinimas
CL130:26:2000-01-01	Pakuotės rūšis, Kita antrinė (trejinė)
CL130:46:2000-01-01	Pakuotės rūšis, Kita antrinė (trejinė) daugkartinė
CL130:76:2000-01-01	Pakuotės rūšis, Kita antrinė (trejinė) sunaudota savoms reikmėms
CL130:16:2000-01-01	Pakuotės rūšis, Kita pirminė
CL130:36:2000-01-01	Pakuotės rūšis, Kita pirminė daugkartinė
CL130:66:2000-01-01	Pakuotės rūšis, Kita pirminė sunaudota savoms reikmėms
CL130:06:2000-01-01	Pakuotės rūšis, Kita tuščia
CL130:29:2000-01-01	Pakuotės rūšis, Kombinuota (kita) antrinė (trejinė)
CL130:49:2000-01-01	Pakuotės rūšis, Kombinuota (kita) antrinė (trejinė) daugkartinė
CL130:79:2000-01-01	Pakuotės rūšis, Kombinuota (kita) antrinė (trejinė) sunaudota savoms reikmėms

○ PV pakuotė

Sandėlio kortelė

Spalva
Kartonas
Centrinis

Informacija | Kainos | Balansas | Operacijos | Kit | Papild. | Sąskaitos | Informacija | Kodai

Prisegti dokumentai | Pakuotė | Klasifikatorius | GPAIS

GPAIS parametrai

Pakuotės tipas: **PV pakuotė**

☒ Tiekama nuo: 1900.01.01 ☒ Iki: 2020.12.31

Rūšis: CL130:16:2000-
☒ Perdirbama
☒ Vienkartinė

GPAIS, pakuotė

+ ✕ 🗑️ ✓ ? 📊 ☒ Filtras

Kodas	Pavadinimas
CL130:26:2000-01-0	Pakuotės rūšis, Kita antrinė (tretinė)
CL130:46:2000-01-0	Pakuotės rūšis, Kita antrinė (tretinė) daugkartinė
CL130:76:2000-01-0	Pakuotės rūšis, Kita antrinė (tretinė) sunaudota savoms reikmėms
CL130:16:2000-01-0	Pakuotės rūšis, Kita pirminė

PASTABA:

- **Gaminio tipo pakuotė** priskiriama prekėms tipo **Apmokestinamas gaminys, Alyvos gaminys, Transporto priemonė, Baterija, Elektroninė įranga.**
- **PV pakuotė, Vienkartinė užstatinė, Daugkartinė užstatinė** tipo pakuotė priskiriama produktams tipo **Prekinis vienetas.**

- **Kita informacija**

PASTABA: Puslapis **Pakuotė** sandėlio kortelėje su klase Pakuotė GPAIS sistemai nenaudojamas.

Sandėlio kortelė

Spalva
Kartonas
Centrinis

Informacija | Kainos | Balansas | Operacijos | Kiti | Papild. | Sąskaitos | Informacija | Kodai | Prisegti dokumentai | Pakuotė | Klasifikatorius | GPAIS

Kryptis

Kategorija

Grupė pakuotė

Pogrūpis

Pošakis

Kodas 58005

Kilmės šalis

Pavad. Kartonas

Svoris bruto 1 Tūris 0 Įpakavimas 1

Svoris netto 1 Vieta

Mato vienetai Pagrindinis kg. Papildomas ISO

Pagrindinis tiekėjas

Gamintojas

Ats. asmuo

Tara

Taros talpa 1

Asortimento lygis

Kainų lygis

Reitingas

Klasė Pakuotė

Metodas FIFO

Aktyvumas Rodyti

ID 69422

Sandėlio kortelė

Spalva
Kartonas
Centrinis

Informacija | Kainos | Balansas | Operacijos | Kiti | Papild. | Sąskaitos | Informacija | Kodai | Prisegti dokumentai | Pakuotė | Klasifikatorius | GPAIS

Rūšis Popierinė ir kartoninė

Ženklinimas

Kodas KK Raidinis sutrumpinimas KK

Medžiaga Kartonas

Pakuotės priskyrimas prekėms

Atsargų kortelėse, kurias reikės pateikti GPAIS sistemai, nrodomas prekės svoris Netto ir užpildomi puslapiai **GPAIS** ir **Pakuotės**:

Filtros (F6)

naikinti Redaguoti Atnaujinti Dubliuoti Žodynas Spausdinti Koreguoti

detales Prekių klasifikatorius

	Id	Prekės kodas	Prekės pavadinimas	Mato vieta	Likuts	Savikaina	viso atideta	Užsakyta iš	Rezervuota
s	11873	det-1							
s	11874	det-2							
s	70696	det-XXX							
s	70697	det-ZZZ							
s	70005	det-4							
s	70674	00593-55-90254							
s	70675	TEST-001							
s	70027	58130							
s	70051	61							
s	70693	det-1AA							
s	70567	det-3							
s	70575	77							
s	70687	58775							

Sandėlio kortelė

Spalva

Detale prietaisui AKM-1*

Centrinis

Informacija Kainos Balansas Operacijos Kiti Barkodai Papild. Sąskaitos Informacija Paveikslukai

Kodai Prisegti dokumentai **Pakuotės** Klasifikatorius Vertimai WEB rekvizitai **GPAIS**

GPAIS parametrai

Produkto tipas

kortelė

F001

Kainos Balansas Operacijos Kiti Barkodai Papild. Sąskaitos Informacija Paveikslukai

Prisegti dokumentai **Pakuotės** Klasifikatorius Vertimai WEB rekvizitai GPAIS

(kinė) 10 [200]

+ X

Kategorija

☒ Pirminė (prekinė)

☐ Antrinė (grupinė)

☐ Trejinė (transporto)

☐ Nenurodoma

CL138:1:2014-01-01 Kategorija, Prekinė (pirminė)

Pakuotės kiekis 10

Kuriame gaminių kiekiui nurodytas pakuotės kiekis 200

Sandėlio kortelė

Spalva
Detalė KRGF001
Centrinis

Informacija | Kainos | Balansas | Operacijos | Kit | Barkodai | Papild. | Sąskaitos | Informacija | Paveikslukai

Kodai | Prisegti dokumentai | Pakuotės | Klasifikatoriai | Vertimai | WEB rekvizitai | **GPAIS**

GPAIS parametrai

Produkto tipas: Bateria

☒ Tiekama nuo: 2017.08.02 ☒ Iki: 2050.01.01

Klasifikacija: CL126:AU:2016-12-09 Bateria, Skirti (-os) automobiliams

Rūšis: BATERIJA ☒ montuota

Chemine sudėtis: CL127:KT:2016-12-09 Cheminė sudėtis, Kitos

Created with the Personal Edition of HelpNDoc: [Full-featured EPub generator](#)

Prekės pakuotės aprašymas

Prekės puslapyje **Pakuotės** nurodoma pakuotės kategorija ir jos kiekis.

- Pakuotės pasirinkimui paspauskite mygtuką , pavyzdžiui:

Sandėlio kortelė

Spalva
Detalė prietaisui AKM-1*
Centrinis

Informacija | Kainos | Balansas | Operacijos | Kit | Barkodai | Papild. | Sąskaitos | Informacija | Paveikslukai | Kodai

Prisegti dokumentai | Pakuotės | Klasifikatoriai | Vertimai | WEB rekvizitai | GPAIS



Sandėlio kortelės

Grupė: ☒ Parametrai

Barkodas	Kodas	Pavadinimas	Ukūlis	Vnt.	Mažm. kn.	Ipak.	CORE CODE
	58005	Kartonas	0,0000	kg.	0,00	1	
	58006	Plastikas	0,0000	kg.	0,00	1	
	58007	Medis	0,0000	kg.	0,00	1	
	58008	Metalias	0,0000	kg.	0,00	1	
	58005A	Kartonas	0,0000	kg.	0,00	1	

- Pažymėkite pakuotės **kategoriją** (pirminė, antrinė arba tretinė)

Sandėlio kortelė

Spalva

Detalė KRGF001

Centrinis

Informacija Kainos Balansas Operacijos Kiti Barkodai Papild. Sąskaitos Informacija

Paveikslukai Kodai Prisegti dokumentai Pakuotės Klasifikatorius Verimai WEB rekvizitai GPAIS

58005

Kartonas

Pirminė (prekinė) 10 [200]

Kategorija

☒ Pirminė (prekinė)

☐ Antrinė (grupinė)

☐ Trejinė (transporto)

☐ Nenurodoma

CL138:1:2014-01-01 Kategorija, Prekinė (pirminė)

Pakuotės kiekis 10

Kuriam gaminių kiekiui nurodytas pakuotės kiekis 200

- Įrašykite pakuotės **kiekį ir ir atitinkamą produkto kiekį**:
 - Jei pasirinkote pakuotės parašymo būdą

Parametrai

Sisteminiai

Duomenų bazės

Įmonės rekvizitai

Menu

Klientai

Sandėliai

Prekės

Prekių papildomi rekvizitai

Kainos

Kiti

Barkodai

Kodo struktūra

Sąskaitos

Prekių partijų papildomi

Gamyba

Būtinyje įvesti...

PVM tarifai

WEB rekvizitai

GPAIS parametrai

Pakuotės aprašymo būdas:

☒ Pakuotės / prekės kiekio santykis

Pakuotės aprašyme įrašomas pakuotės kiekis ir kuriam gaminių kiekiui jis nurodomas.

Pakuotės svoris paskaičiuojamas padauginus pakuotės kiekį iš pakuotės kortelėje nurodyto svorio netto.

☐ Pakuotės svoris ir kiekis pakuotėje

Pakuotės aprašyme iškart nurodomas pakuotės svoris ir gaminių kiekis pakuotėje.

nurodoma pakuotės kategorija bei **produkto ir pakuotės kiekio santykis**, t.y. nurodomas pakuotės kiekis konkrečiam gaminių kiekiui.

- Jei pasirinkote aprašymo būdą

Parametrai

- Sisteminiai
- Duomenų bazės
- Įmonės rekvizitai
- Menu
- Klientai
- Sandėliai
- Prekės**
 - Prekių papildomi rekvizitai
 - Kainos
 - Kiti
 - Barkodai
 - Kodo struktūra
 - Sąskaitos
 - Prekių partijų papildomi
 - Gamyba
 - Būtina įvesti...
 - PVM tarifai
 - WEB rekvizitai
 - GPAIS parametrai**

Pakuotės aprašymo būdas:

☐ Pakuotės / prekės kiekio santykis

Pakuotės aprašyme įrašomas pakuotės kiekis ir kuriam gaminių kiekiui jis nurodomas.



Pakuotės svoris paskaičiuojamas padauginus pakuotės kiekį iš pakuotės kortelėje nurodyto svorio netto.

☒ Pakuotės svoris ir kiekis pakuotėje

Pakuotės aprašyme iškart nurodomas pakuotės svoris ir gaminių kiekis pakuotėje.

Pakuotės svoris nurodytas kilogramais

nurodoma pakuotės kategorija bei **pakuotės svoris prekei ir prekių kiekis pakuotėje**.

- Duomenų išsaugojimui paspauskite mygtuką .
- Pašalinti įrašą galima paspaudus mygtuką .
- Kitos kategorijos pakuotės įvedimui pasirenkame pakuotę iš sąrašo ir nurodome kategoriją

Sandėlio kortelė

Spalva

Detalė KRGF001

Centrinis



Informacija Kainos Balansas Operacijos Kiti Barkodai Papild. Sąskaitos Informacija

Paveikslukai Kodai Prisegti dokumentai Pakuotės Klasifikatorius Vertimai WEB rekvizitai GPAIS

58005

Kartonas

Pirminė (prekinė) 20 [100] Kategorija

Sandėlio kortelės

Grupė 

☒ Gražinti tik pirmus 50 įrašų ☒ Parametrai

Barkodas	Kodas	Pavadinimas	Likutis	Vnt.	Mažm. kn.	Įpak.
	58005	Kartonas	0,0000	kg.	0,00	
	58006	Plastikas	0,0000	kg.	0,00	
	58007	Medis	0,0000	kg.	0,00	
	58008	Metalas	0,0000	kg.	0,00	

Sandėlio kortelė

Spalva
 Detalė KRGF001
 Centrinis

Informacija Kainos Balansas Operacijos Kiti Barkodai Papild. Sąskaitos Informacija

Paveiksliukai Kodai Prisegti dokumentai Pakuotės Klasifikatorius Vertimai WEB rekvizitai GPAIS

58005
 Kartonas
 Pirminė (prekinė) 20 [100]
 58006
 Plastiką
 Antrinė (grupinė) 1 [10]

Kategorija
☐ Pirminė (prekinė)
☒ Antrinė (grupinė)
☐ Tretinė (transporto)
☐ Nenurodoma

CL138:2:2014-01-01 Kategorija, Grupinė (antrinė)

Pakuotės kiekis 1

Kuriam gaminių kiekiui nurodytas pakuotės kiekis 10

- Duomenų išsaugojimui paspauskite mygtuką .

Sandėlio kortelė

Spalva
 Detalė KRGF001
 Centrinis

Informacija Kainos Balansas Operacijos Kiti Barkodai Papild. Sąskaitos Informacija

Paveiksliukai Kodai Prisegti dokumentai Pakuotės Klasifikatorius Vertimai WEB rekvizitai GPAIS

58005
 Kartonas
 Pirminė (prekinė) 20 [100]
 58006
 Plastiką
 Antrinė (grupinė) 1 [10]

Kategorija
☐ Pirminė (prekinė)
☒ Antrinė (grupinė)
☐ Tretinė (transporto)
☐ Nenurodoma

CL138:2:2014-01-01 Kategorija, Grupinė (antrinė)

Pakuotės kiekis 1

Kuriam gaminių kiekiui nurodytas pakuotės kiekis 10

I GPAIS sistemą duomenis nusiunčiami [atsižvelgiant į parametų nustatymus](#).

PASTABA:

- Produktams

Apmokestinamas gaminyš, Alyvos gaminyš, Transporto priemonė, Baterija, Elektroninė įranga galima priskirti tik **Gaminyš tipo pakuotės**

- Produktams

Prekinis vienetas gali būti priskirta **PV pakuotė, Vienkartinė užstatinė, Daugkartinė užstatinė** tipo pakuotė.

GPAIS rekvizitai

Puslapyje **GPAIS** iš klasifikatoriaus pasirenkami **Produkto tipas**.

The screenshot shows a web application window titled 'Sandėlio kortelė'. The main content area is for 'Spalva' with details 'Detalė KRGF001' and 'Centrinis'. A row of tabs includes 'Informacija', 'Kainos', 'Balansas', 'Operacijos', 'Kiti', 'Barkodai', 'Papild.', 'Sąskaitos', and 'Informacija'. Below these are more tabs: 'Paveikslukai', 'Kodai', 'Prisegti dokumentai', 'Pakuotės', 'Klasifikatorius', 'Vertimai', 'WEB rekvizitai', and 'GPAIS'. The 'GPAIS parametrai' section is active, showing a dropdown menu for 'Produkto tipas'. The dropdown list is open, showing the following options: 'Alyvos gaminyš' (highlighted), 'Apmokestinamas gaminyš', 'Baterija', 'Elektroninė įranga', 'Prekinis vienetas', and 'Transporto priemonė'.

Pagal produkto tipą užpildomi kiti parametrai:

- **Alyvos gaminyš**

Papildomai nurodomas **tiekimo laikotarpis** ir išklasifikatoriaus pasirenkama **klasifikacija**:

Sandėlio kortelė

Spalva
Detalė KRGF001
Centrinis

Informacija Kainos Balansas Operacijos Kitą Barkodai Papild. Sąskaitos Informacija

Paveikslukai Kodai Prisegti dokumentai Pakuotės Klasifikatorius Vertimai WEB rekvizitai GPAIS

GPAIS parametrai

Produkto tipas Alyvos gaminys

☒ Tiekama nuo 2017.08.02 ☒ Iki 1900.01.01

Klasifikacija [CL113:BA:2012-12-14](#) Alyva, biologiškai suyranči alyva, pagaminta augalinio aliejaus pagrindu

GPAIS, gaminiai

+ X Filtras

Kodas	Pavadinimas
CL113:BA:2012-12-	Alyva, biologiškai suyranči alyva, pagaminta augalinio aliejaus pagrindu
CL113:DA:2012-12-	Alyva, dvitakčių variklių alyva
CL113:KA:2012-12-	Alyva, kita alyva

- Apmokestinamas gaminys**

Papildomai nurodomas **tiekimų laikotarpis**,
iš klasifikatoriaus pasirenkama **klasifikacija**:

Sandėlio kortelė

Spalva
Detalė KRGF001
Centrinis

Informacija Kainos Balansas Operacijos Kitą Barkodai Papild. Sąskaitos Informacija

Paveikslukai Kodai Prisegti dokumentai Pakuotės Klasifikatorius Vertimai WEB rekvizitai GPAIS

GPAIS parametrai

Produkto tipas Apmokestinamas gaminys

☒ Tiekama nuo 2017.08.02 ☒ Iki 1900.01.01

Klasifikacija [CL110:AG10:2012-12-13](#) Apmokestinamas gaminys, padangos, sveriančios daugiau kaip 3 kg

GPAIS, gaminiai

+ X Filtras

Kodas	Pavadinimas
CL110:AG10:2012-1	Apmokestinamas gaminys, padangos, sveriančios daugiau kaip 3 kg
CL110:AG11:2012-1	Apmokestinamas gaminys, naujos padangos
CL110:AG12:2012-1	Apmokestinamas gaminys, restauruotos padangos
CL110:AG13:2012-1	Apmokestinamas gaminys, naudotos padangos
CL110:AG20:2012-1	Apmokestinamas gaminys, akumuliatoriai
CL110:AG30:2012-1	Apmokestinamas gaminys, baterijos (galvaniniai elementai)
CL110:AG40:2012-1	Apmokestinamas gaminys, vidaus degimo variklių filtrai
CL110:AG41:2012-1	Apmokestinamas gaminys, vidaus degimo variklių filtrai: degalų
CL110:AG42:2012-1	Apmokestinamas gaminys, vidaus degimo variklių filtrai: tepalų
CL110:AG43:2012-1	Apmokestinamas gaminys, vidaus degimo variklių filtrai: įsiurbiamo oro
CL110:AG50:2012-1	Apmokestinamas gaminys, Automobilų hidrauliniai (tepaliniai) amortizatoriai

Jei gaminyje kompletuojamas baterija, priskirtite baterijos kortelę iš prekių sąrašo ir nurodykite baterijų kiekį:

Sandėlio kortelė

Spalva
Detalė-2
Centrinis

Informacija | Kainos | Balansas | Operacijos | Kit | Barkodai | Papild. | Sąskaitos | Informacija | Paveikslukai | Kodai

Prisegti dokumentai | Pakuotės | Klasifikatorius | Ingredientai | Vertimai | WEB rekvizitai | GPAIS

GPAIS parametrai
Produkto tipas: Apmokestinamas gaminyss
☒ Tiekama nuo: 2018.01.01 iki: Iki
Klasifikacija: CL110:AG20:2012-12-13 Apmokestinamas gaminyss,akumulatoriai

Gaminys komplektuojamas baterija: 0022-06 0022-06 (3/8) 1SC-1SN-2SC-2SN Gilzė neskutama

Baterijų skaičius vienam gaminiui: 1

Sandėlio kortelės

Grupė: 50
☒ Gražinti tik pirmus
☒ Filtras
☒ Parametrai

Barkodas	Kodas	Pavadinimas	Likutis	Vnt.	Mažm. kn.	Ipak.	CORE CODE
590781352824	001-P-FIL913	Respiratorius FS 913V FFP1D	0,0000	vnt.	0,00		
209000007706	001-P-FX2013	Respiratorius FX 2013 V FFP1	0,0000	vnt.	0,00		
AI 0019500000	0019500003	195 10 M MULTIPRESA Greita jungtis guminei žarna	0,0000	vnt.	7,19		
IMM 0021-06	0022-06	0022-06 (3/8) 1SC-1SN-2SC-2SN Gilzė neskutama	0,0000	vnt.	1,13		
NIN P00210-0	0022-06	0022-06 (3/8) 1SC-1SN-2SC-2SN Gilzė neskutama	0,0000	vnt.	1,13		
LAS30002450	0022-06	0022-06 (3/8) 1SC-1SN-2SC-2SN Gilzė neskutama	0,0000	vnt.	1,13		
RR600490306	0022-06	0022-06 (3/8) 1SC-1SN-2SC-2SN Gilzė neskutama	0,0000	vnt.	1,13		
41021060010	0022-06	0022-06 (3/8) 1SC-1SN-2SC-2SN Gilzė neskutama	0,0000	vnt.	1,13		

*Detalės det-1 55555
*Detalės det-1AA
*Detalės TEST-001
*Detalės 58130 55555
*Detalės PRXXX
*Detalės 61 33333

- **Baterija**

Papildomai nurodomas

- **tiekimo laikotarpis**
- iš klasifikatoriaus pasirenkama **klasifikacija**
- **rūšis**
- **cheminė sudėtis**

Sandėlio kortelė

Spalva
Detalė KRGF001
Centrinis

Informacija | Kainos | Balansas | Operacijos | Kit | Barkodai | Papild. | Sąskaitos | Informacija

Paveikslukai | Kodai | Prisegti dokumentai | Pakuotės | Klasifikatorius | Vertimai | WEB rekvizitai | GPAIS

GPAIS parametrai
Produkto tipas: **Baterija**
☒ Tiekama nuo: 2017.08.02 iki: 2050.01.01
Klasifikacija: CL126:AU:2016-12-09 Baterija, Skirti (-os) automobiliams

Rūšis: BATERIJA
Chemine sudėtis:

GPAIS, gaminiai

Kodas	Pavadinimas
CL126:AU:2016-12-	Baterija, Skirti (-os) automobiliams
CL126:NE:2016-12-	Baterija, Nešiojamieji (-osios)
CL126:PE:2016-12-	Baterija, Pramoniniai (-ės)

Sandėlio kortelė

Spalva
 Detalė KRGF001
 Centrinis

Informacija | Kainos | Balansas | Operacijos | Kiti | Barkodai | Papild. | Sąskaitos | Informacija

Paveiksliukai | Kodai | Prisegti dokumentai | Pakuotės | Klasifikatorius | Vertimai | WEB rekvizitai | GPAIS

GPAIS parametrai

Produkto tipas: Baterija

☒ Tiekama nuo: 2017.08.02 ☒ Iki: 2050.01.01

Klasifikacija: [CL126:AU:2016-12-09](#) Baterija, Skirti (-os) automobiliams

Rūšis: BATERIJA ☒ Įmontuota

Chemine sudėtis

GPAIS, gaminiai

+ X ✓ Filtras

Kodas	Pavadinimas
CL127:KT:2016-12-	Cheminė sudėtis, Kitos
CL127:NK:2016-12-	Cheminė sudėtis, Nikelio-kadmio
CL127:PB:2016-12-	Cheminė sudėtis, Švino

- **Elektroninė įranga**

Papildomai nurodomas

- **tiesimo laikotarpis**
- **klasifikacija**
- **buitinės įrangos požymis**
- **jei gaminys komplektuojamas baterija - baterijos tipas ir kiekis**

Sandėlio kortelė

Spalva
Detalė KRGF001
Centrinis

Informacija | Kainos | Balansas | Operacijos | Kiti | Barkodai | Papild. | Sąskaitos | Informacija

Paveikslukai | Kodai | Prisegti dokumentai | Pakuotės | Klasifikatorius | Vertimai | WEB rekvizitai | GPAIS

GPAIS parametrai

Produkto tipas: Elektroninė įranga

☒ Tiekama nuo: 2017.08.02 ☒ Iki: 2050.01.01

Klasifikacija: [CL109:10:2005-08-24](#) Elektroninė įranga, Automatiniai daiktų išdavimo įtaisai

☒ Buitinė įranga

GPAIS, gaminiai

Kodas	Pavadinimas
CL109:10:2005-08-24	Elektroninė įranga, Automatiniai daiktų išdavimo įtaisai
CL109:1:2005-08-24	Elektroninė įranga, Stambūs namų apyvokos prietaisai
CL109:1:2017-04-01	Elektroninė įranga, Temperatūros keitimo įranga
CL109:1A:2012-01-	Elektroninė įranga, Stambūs namų apyvokos prietaisai, išskyrus prietaisus su šaldym
CL109:1B:2012-01-	Elektroninė įranga, Stambūs namų apyvokos prietaisai su šaldymo įranga
CL109:2:2005-08-24	Elektroninė įranga, Smulkūs namų apyvokos prietaisai

Sandėlio kortelė

Spalva
Detalė-2
Centrinis

Informacija | Kainos | Balansas | Operacijos | Kiti | Barkodai | Papild. | Sąskaitos | Informacija | Paveikslukai

Kodai | Prisegti dokumentai | Pakuotės | Klasifikatorius | Ingridientai | Vertimai | WEB rekvizitai | GPAIS

GPAIS parametrai

Produkto tipas: Elektroninė įranga

☒ Tiekama nuo: 2018.01.01 ☐ Iki:

Klasifikacija: [CL109:1B:2012-01-19](#) Elektroninė įranga, Stambūs namų apyvokos prietaisai su šaldymo įranga

☒ Buitinė įranga

Gaminys komplektuojamas baterija: [001-P-FX2013](#) Respiratorius FX 2013 V FFP1

Baterijų skaičius vienam gaminiui: 10

- **Prekinis vienetas**

Papildomai nurodomas

- **tiekimo laikotarpis**
- **jei gaminys komplektuojamas baterija - baterijos tipas ir kiekis**

Sandėlio kortelė

Spalva
Detalė-2
Centrinis

Informacija | Kainos | Balansas | Operacijos | Kiti | Barkodai | Papild. | Sąskaitos | Informacija | Paveikslukai

Kodai | Prisegti dokumentai | Pakuotės | Klasifikatorius | Ingridientai | Vertimai | WEB rekvizitai | GPAIS

GPAIS parametrai

Produkto tipas: Prekinis vienetas

☒ Tiekama nuo: 2018.01.01 ☐ Iki

Gaminys komplektuojamas baterija: [\[nuoroda\]](#)

Baterijų skaičius vienam gaminiui: 1

- **Transporto priemonė**

Papildomai nurodomas

- **tiekimo laikotarpis,**
- iš klasifikatoriaus pasirenkama **klasifikacija**
- **jei gaminys komplektuojamas baterija - baterijos tipas ir kiekis**

Sandėlio kortelė

Spalva
Detalė KRGF001
Centrinis

Informacija | Kainos | Balansas | Operacijos | Kiti | Barkodai | Papild. | Sąskaitos | Informacija | Paveikslukai | Kodai

Prisegti dokumentai | Pakuotės | Klasifikatorius | Vertimai | WEB rekvizitai | GPAIS

GPAIS parametrai

Produkto tipas: Transporto priemonė

☒ Tiekama nuo: 2017.08.02 ☒ Iki: 2050.01.01

Klasifikacija: [\[nuoroda\]](#) CL114:3R:2012-12-07 Transporto priemonė, 3-ratės

GPAIS, gaminiai

Kodas	Pavadinimas
CL114:3R:2012-12-07	Transporto priemonė, 3-ratės
CL114:M1:2012-12-07	Transporto priemonė, M1
CL114:N1:2012-12-07	Transporto priemonė, N1

Sandėlio kortelė

Spalva
Detalė-2
Centrinis

Informacija | Kainos | Balansas | Operacijos | Kiti | Barkodai | Papild. | Sąskaitos | Informacija | Paveikslukai

Kodai | Prisegti dokumentai | Pakuotės | Klasifikatorius | Ingridientai | Vertimai | WEB rekvizitai | GPAIS

GPAIS parametrai

Produkto tipas: Transporto priemonė

☒ Tiekama nuo: 2018.01.01 ☐ Iki

Klasifikacija: [CL114:3R:2012-12-07](#) Transporto priemonė, 3-ratės

Gaminys komplektuojamas baterija: [0022-06 0022-06 \(3/8\) 1SC-1SN-2SC-2SN](#) Gilzė neskutama

Baterijų skaičius vienam gaminiui: 3

Duomenų išsaugojimui paspauskite mygtuką



Created with the Personal Edition of HelpNDoc: [Easily create EBooks](#)

GPAIS rekvizitų importas

GPAIS klasifikatoriaus rekvizitus į prekių kortelės galima importuoti iš .csv arba .xls formato failo. Importo modulis **ImpPrkGPAIS.dll** prijungiamas ir paleidžiamas per meniu **Kiti**:

Kiti

Grupe: GPAIS

Pavadinimas: GPAIS rekv. importas

Programa: C:\AGNUMW\ImpPrkGPAIS.dll

Direktorija: C:\AGNUMW

Parametrai:

Išsaugoti Grįžti

Prekių GPAIS parametrų importas

Produkto tipas
Prekinis vienetas

Failo stulpelių eiliškumas

1. Prekės kodas
2. Teikta nuo
3. Teikta iki

Duomenų failas
C:\Users\Valerija\Desktop\TEMP\GPAIS_TEST.xlsx

☒ Excel ☐ Csv .csv failo skirtukas:

☒ Protokalas - rašyti tik klaidas

Užpildyti
Importuoti

Prekių GPAIS parametrų importas

Produkto tipas
Apmokestinamas gaminis

Failo stulpelių eiliškumas

1. Prekės kodas
2. Klasifikacija (kodas)
3. Teikta nuo
4. Teikta iki

Duomenų failas
C:\Users\Valerija\Desktop\TEMP\GPAIS_TEST.xlsx

☒ Excel ☐ Csv .csv failo skirtukas:



☒ Protokalas - rašyti tik klaidas

Užpildyti
Importuoti

Kadangi kiekvienas produkto tipas numato skirtingus rekvizitus, kiekvienam tipui importui paruošiamas atskiras duomenų failas.

PAVYZDYS

Duomenų tipo **Prekinis vienetas** importas:

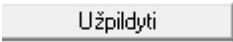
- Lange  pasirinkite **Prekinis vienetas**.
- Reikalaujama duomenų failo struktūra: **prekės kodas;data1;data2** (gali būti nenurodoma, jei prekė yra teikiama)
- Nurodykite failo formatą 
- Pasirinkite duomenų failą, iš kurio importuojami duomenis ir paspauskite mygtuką 
- Duomenų langas bus užpildytas duomenimis iš failo:

 Prekių GPAIS parametrų importas

1	2	3
2	det-2	2018.01.01
3	58775	2018.01.01
4	77	2018.01.01
5	det-3	2018.01.01
6	det-4	2018.01.01
7	det-XXX	2018.01.01
8	det-ZZZ	2018.01.01
9	00593-55-90	2018.01.01
10	det-1	2018.01.01
11	det-1AA	2018.01.01
12	TEST-001	2018.01.01
13	58130	2018.01.01



Produkto tipas
Prekinis vienetas

Failo stulpelių eiliškumas

1. Prekės kodas
2. Teikta nuo
3. Teikta iki

Duomenų failas
C:\Users\Valerija\Desktop\TEMP\GPAIS_TEST.xlsx

☒ Excel ☐ Csv .csv failo skirtukas: ☒ Protokolas - rašyti tik klaidas

Užpildyti
Importuoti

- Paspauskite mygtuką  . Programa praneš apie importo rezultatą

Prekių GPAIS parametrų importas

1	2	3
2	det-2	2018.01.01
3	58775	2018.01.01
4	77	2018.01.01
5	det-3	2018.01.01
6	det-4	2018.01.01
7	det-XXX	2018.01.01
8	det-ZZZ	2018.01.01
9	00593-55-90	2018.01.01
10	det-1	2018.01.01
11	det-1AA	2018.01.01
12	TEST-001	2018.01.01
13	58130	2018.01.01

Produkto tipas
Prekinis vienetas

Failo stulpelių eiliškumas
1. Prekės kodas

Dėmesio...

Baigta. Importuota 13 eilučių iš 13

✓ Išsti

Duomenų failas
C:\Users\Valerija\Desktop\TEMP\G

☒ Excel ☐ Csv .csv failo skirtukas ; ☒ Protokalas - rašyti tik klaidas

- Prekių kortelėse atsiras importuoti rekvizitai

Sandėlio kortelės

Parametrai Operacijos Filtras (F6)

Pridėti Panaikinti Redaguoti Atnaujinti Dubliuoti Žodynas Spausdinti

Centrinis *Detalės Prekių klasifikatorius

Sandėlio kodas	Grupė	Id	Prekės kodas	Prekės pavadinimas
vilnius	*Detalės	11874	det-2	Detalė-2
vilnius	*Detalės	70687	58775	Detalė-20
vilnius	*Detalės	70575	77	Detalė-2VBBB
vilnius	*Detalės	70567	det-3	Detalė-3
vilnius	*Detalės	70005	det-4	Detalė-4
vilnius	*Detalės	70696	det-XXX	Detalė-XXX
vilnius	*Detalės	70697	det-ZZZ	Detalė-ZZZ
vilnius	*Detalės	70674	00593-55-90254	Detalė KRGF001
vilnius	*Detalės	11873	det-1	Detalė prietaisui AKM-1*

Sandėlio kortelė

Spalva

Detalė KRGF001

Centrinis

Informacija Kainos Balansas Operacijos Kiti Barkodai Papild. Sąskaitos Informacija

Paveiksliukai Kodai Prisegti dokumentai Pakuotės Klasifikatorius Vertimai WEB rekvizitai GPAIS

GPAIS parametrai

Produkto tipas Prekinis vienetas

☒ Tiekama nuo 2018.01.01 ☐ Iki

Created with the Personal Edition of HelpNDoc: [What is a Help Authoring tool?](#)

Pakuočių importas

Pakuotės kiekį ir tipą pagal prekes galima importuoti iš .csv formato failo ir automatiškai priskirti prekėms.

Pakuočių priskyrimo modulis **ImpPak.dll** prijungiamas ir paleidžiamas per meniu **Kiti**:

Kiti

Grupe GPAIS

Pavadinimas ImpPak.dll

Programa C:\AGNUMW\ImpPak.dll

Direktorija C:\AGNUMW\

Parametrai

Išsaugoti Grįžti

Pakuočių importas

Duomenų failas
C:\AGNUMW\pakuote.csv

Sandėlis vilnius .csv failo skirtukas :

Pildyti lentelę pradedant nuo 1 failo eilutės

Skaityti lentelės duomenis nuo 2 lentelės eilutės

Užpildyti
Priskirti
Trinti pakuotes
Išeiti

Pakuočių importas

1	2	3	4	5	6
2	1065	100	58005PV	250	0
3	1065	50	58006VK	240	1
4	20047	20	58005PV	120	0
5	20047	20	58006VK	120	1
6	58130	15	58005PV	250	1
7	58649	100	58005PV	300	0

Duomenų failas

C:\AGNUMW\pakuote.csv

Sandėlis

vilnius

↓

.csv failo skirtukas :

Pildyti lentelę pradedant nuo

1

failo eilutės

Skaityti lentelės duomenis nuo

2

lentelės eilutės

Užpildyti

Priskirti

Trinti pakuotes

Išėiti

Duomenų failo struktūra importui:

Prekės kodas	Prekės kiekis	Pakuotės kodas	Pakuotės kiekis	Pakuotės tipas
Pakuotės tipas				
1 - pirminė				
2 - antrinė				
3 - tretinė				
0- nenurodoma				

Pavyzdys:

1065	100	58005PV	250	0
1065	50	58006VK	240	1
20047	20	58005PV	120	0
20047	20	58006VK	120	1
58130	15	58005PV	250	1
58649	100	58005PV	300	0

Pakuočių importo ir priskyrimo tvarka:

- Paruoškite duomenų failą ir išsaugokite .csv formate
- Paleiskite importo modulį Agnum aplinkoje

- Užpildykite duomenų lentelę paspaudus mygtuką **Užpildyti**
- Paspauskite mygtuką **Priskirti**

Programa įrašys duomenis iš failo prekių kortelėse puslapyje **Pakuotės**:

Sandėlio kortelė

Spalva
Gaminyš-EP1
Centrinis

Informacija | Kainos | Balansas | Operacijos | Kiti | Barkodai | Gamyba | Papild. | Sąskaitos | Informacija | Kodai | Prisegti dokumentai | Pakuotės | Klasif.

Ingredientai | Vertimai | WEB rekvizitai | GPAIS

58006VK
Plastikas
Pirminė (prekinė) 120 [20]
58005PV
Kartonas PV 120 [20]

Kategorija
☒ Pirminė (prekinė)
☐ Antrinė (grupinė)
☐ Tretinė (transporto)
☐ Nenurodoma

CL138:1:2014-01-01 Kategorija, Prekinė (pirminė)

Pakuotės svoris, kg (1 vienetui) 120

Gaminų skaičius pakuotėje 20

Pakuotės pašalinimas iš prekių kortelių

Tas pats modulis leidžia ištrinti iš kortelių klaidingai įvestą pakuotę:

- Paspauskite mygtuką Trinti pakuotes
- Pasirinkite prekių grupę
- Nurodykite šalinamos pakuotės tipą
- Paspauskite mygtuką **Tęsti**

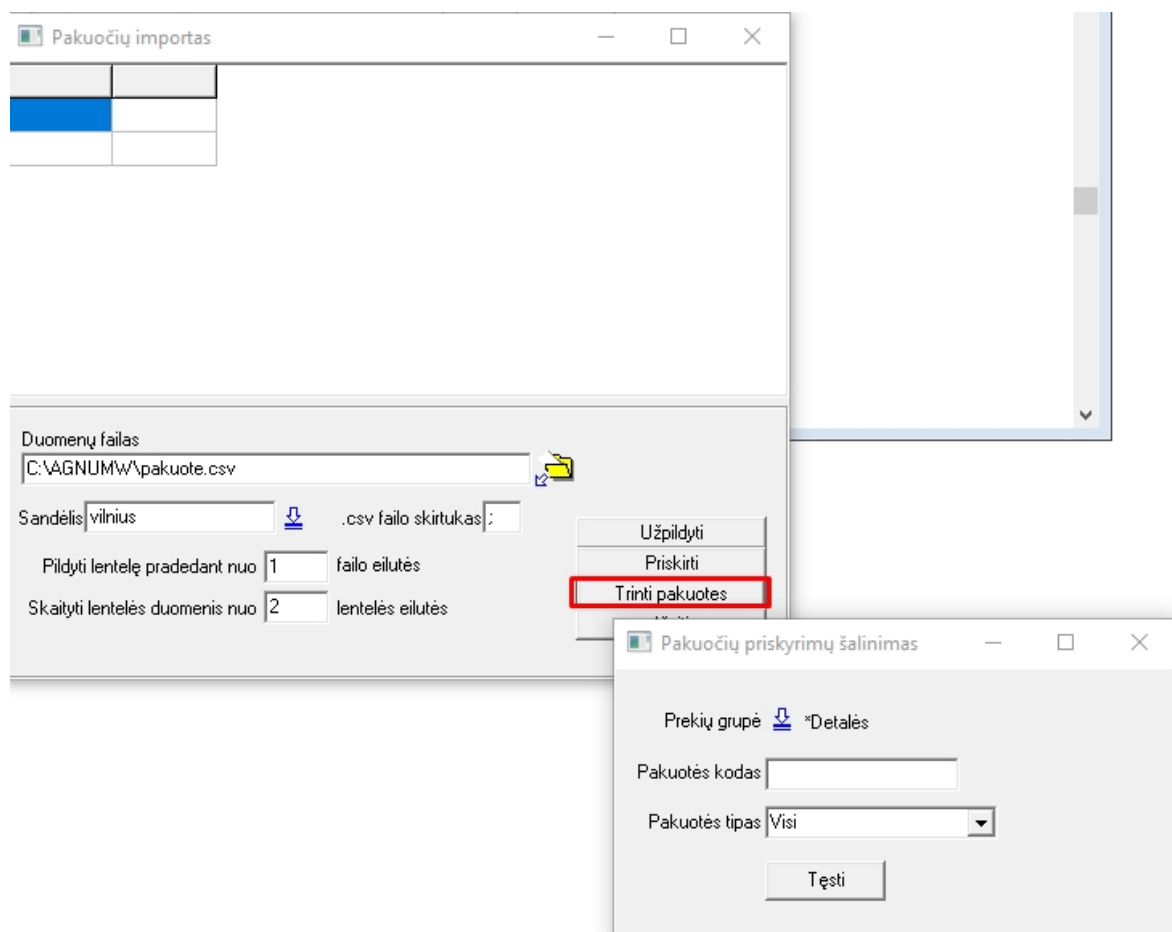

Programa pašalins iš prekių kortelių informaciją apie pakuotes

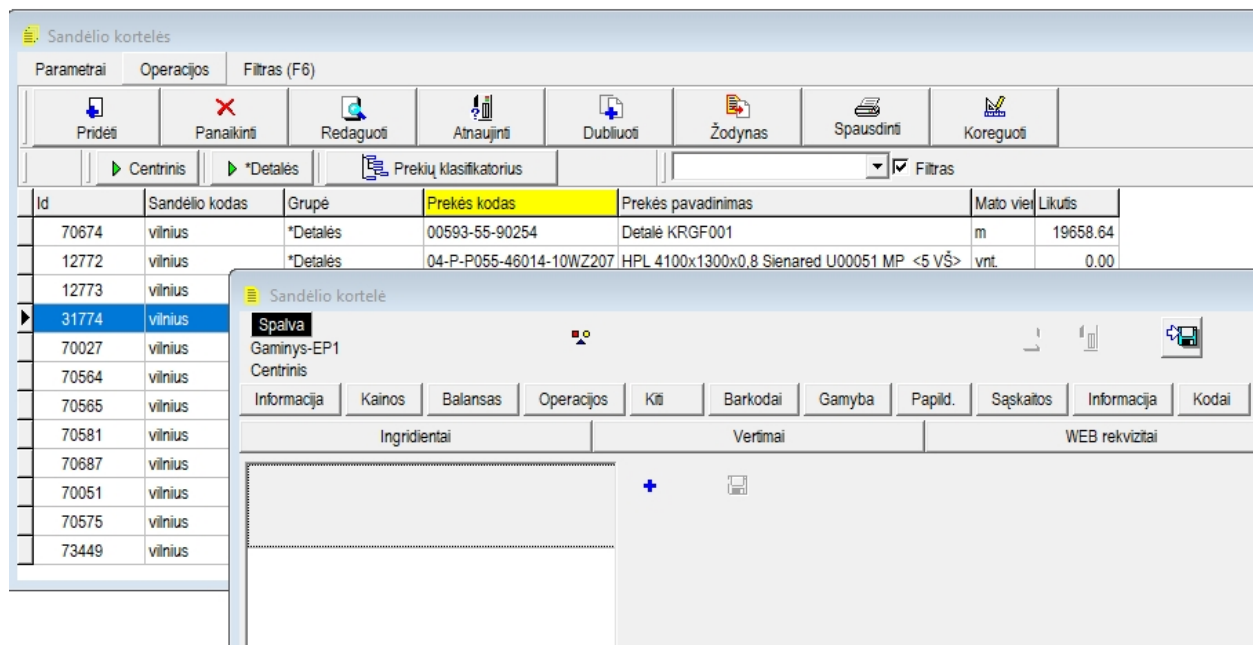

Agnum sistemoje duomenų perdavimas GPAIS sistemai vyksta per XML formato failus.

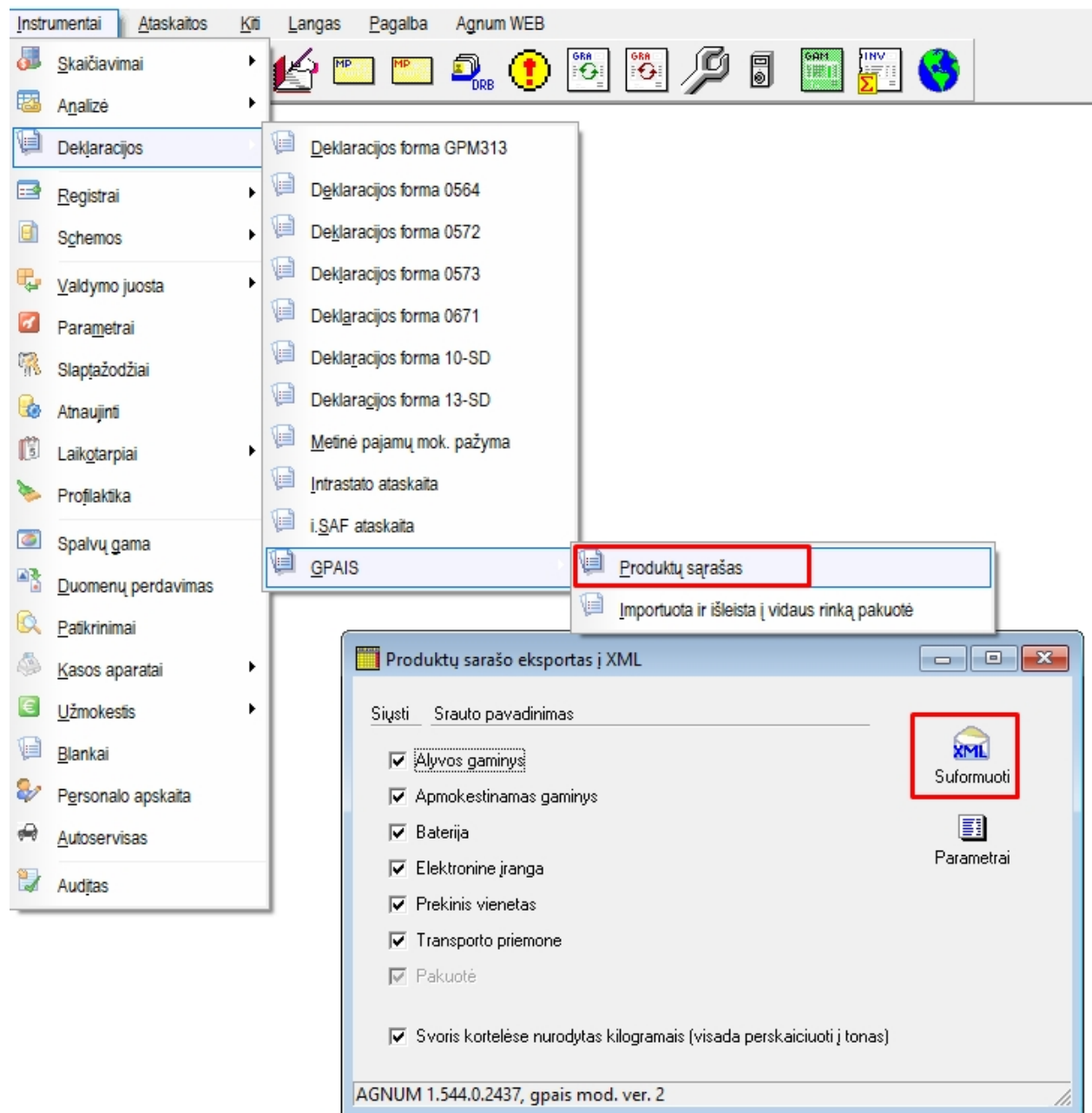

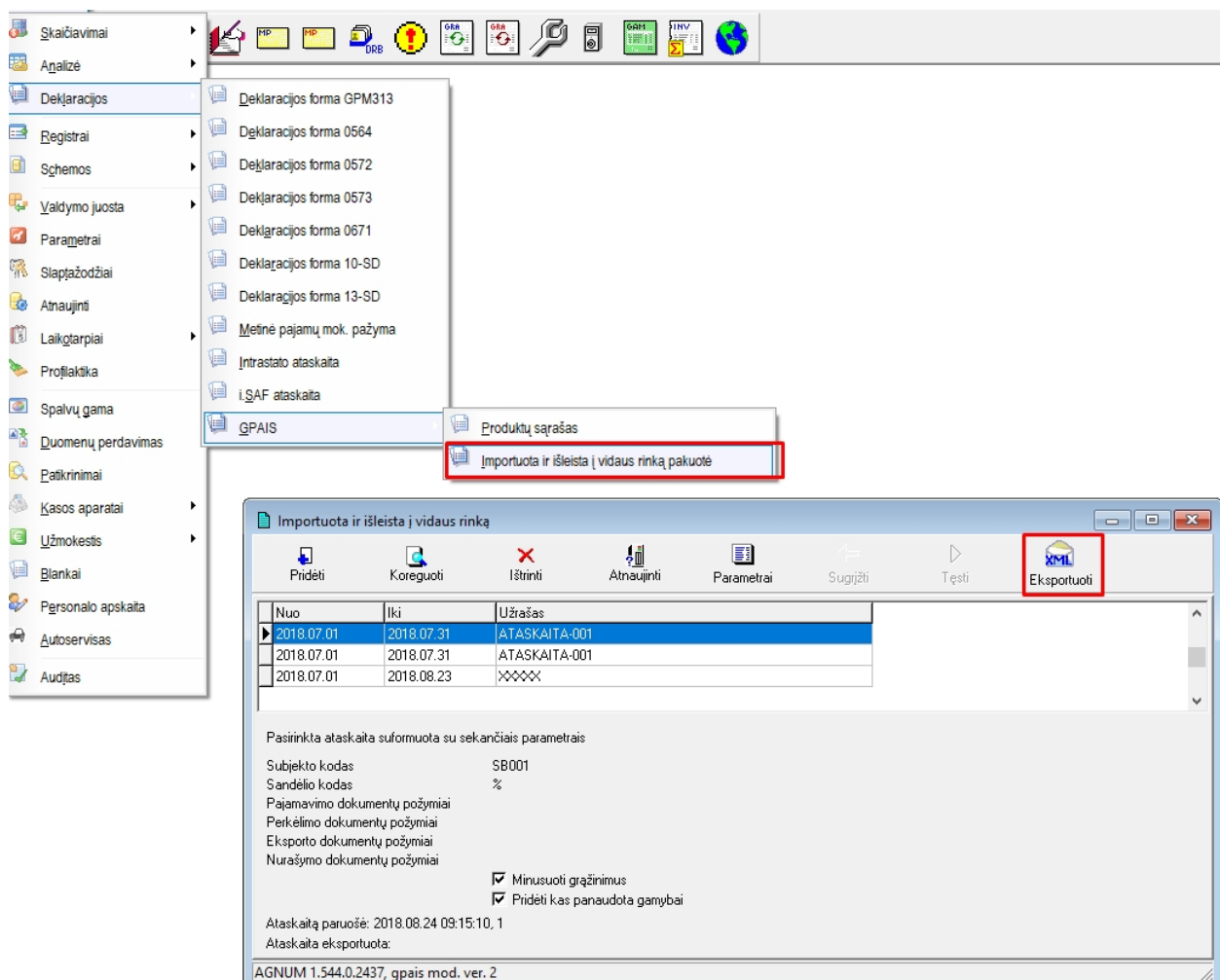

Created with the Personal Edition of HelpNDoc: [iPhone web sites made easy](#)

Produktų sąrašo eksportas į GPAIS

Prekių sąrašą su priskirta pakuote ir GPAIS rekvizitais galima eksportuoti į XML failą ir importuoti į GPAIS sistemą.

- Eksporto langą Agnume iškviesite per meniu **Instrumentai - Deklaracijos - GPAIS - Produktų sąrašas**:

AGNUM, "Protas ir Logika", 1992-2018

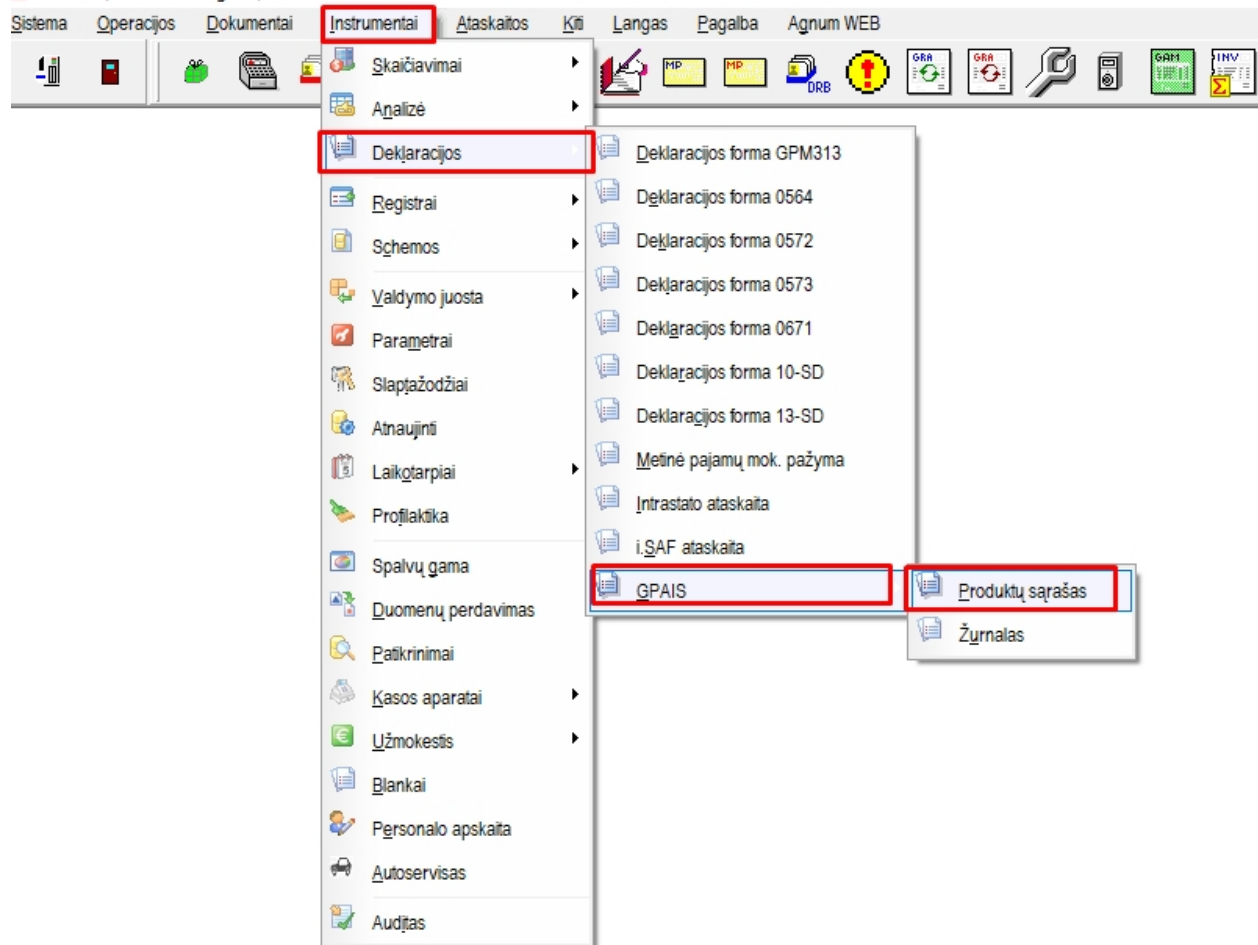

- Pažymėkite siunčiamų produktų tipus

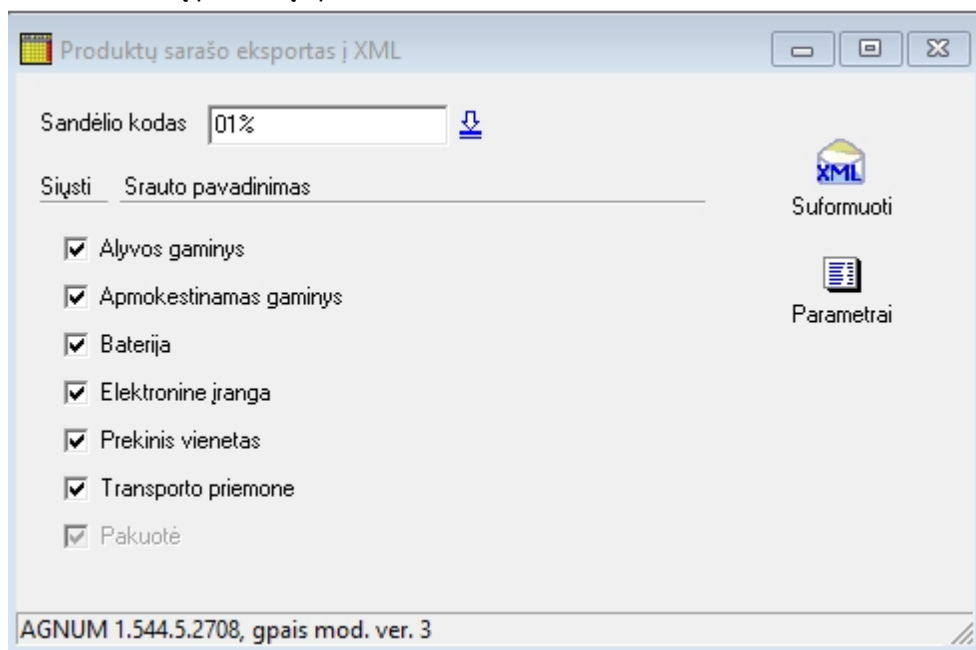

- Puslapyje **Parametrai** įveskite **Subjekto kodą**, suteiktą jums GPAIS sistemoje, [Srautu registracijos ID](#) ir tiekimo pradžios datą.

Šitie rekvizitai tikrinami įkeliant XML failą į GPAIS. Neatitikimo metu išduodamas klaidos pranešimas ir failas nebus įkeltas.

Produktų sąrašo eksportas į XML

Siųsti Srauto pavadinimas

☒ Alyvos gaminy
☒ Apmokestinamas gaminy
☒ Baterija
☒ Elektroninė įranga
☒ Prekinis vienetas
☒ Transporto priemonė
☒ Pakuotė
☒ Svoris kortelėse nurodyt

AGNUM 1.544.0.2437, gpaiss mod. ver. 2

Parametrai

Subjekto kodas SB001

Produktų sąrašas

Srauto pavadinimas	Identifikatorius	Pradėta teikti rinkai nuo
1. Alyvos gaminy	111	2018.01.01
2. Apmokestinamas gaminy		2018.01.01
3. Baterija		2018.01.01
4. Elektroninė įranga		2018.01.01
5. Prekinis vienetas		2018.01.01
6. Transporto priemonė		2018.01.01
7. Pakuotė		2018.01.01

AGNUM 1.544.0.2437, gpaiss mod. ver. 2

- Paspauskite  mygtuką duomenų eksportui ir išsaugokite failą:

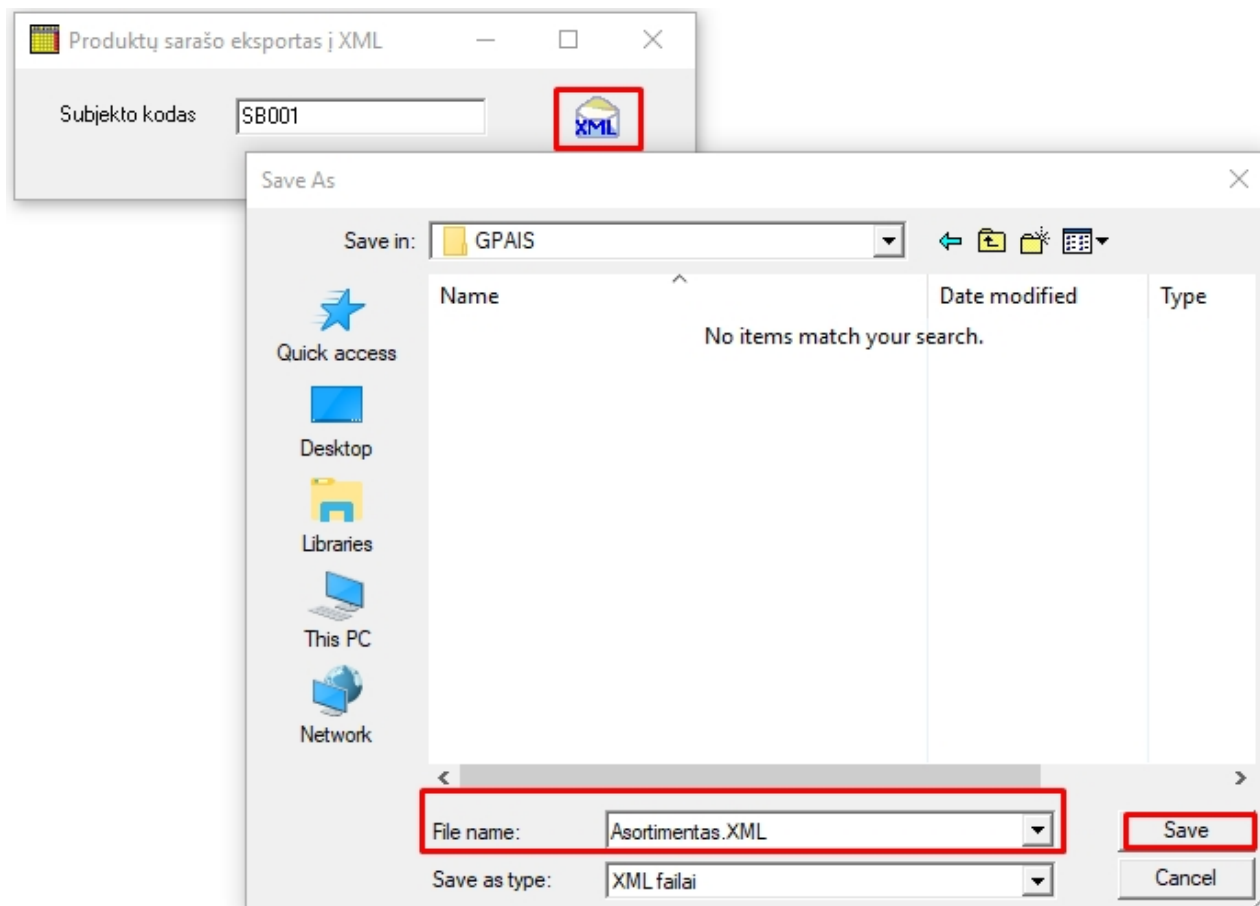

- Programa pasiūlys peržiūrėti failą

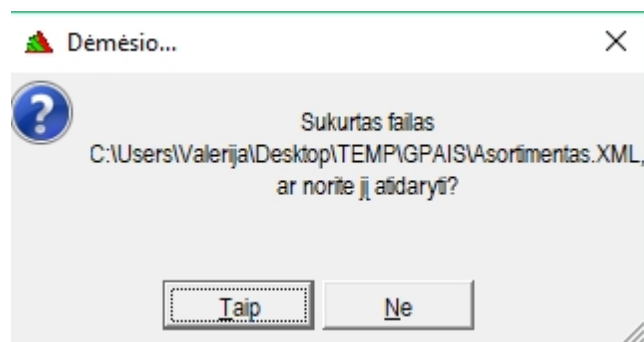

o sutikus atidarys jį

```

file:///C:/Users/Valerija/Desktop/TEMP/GPAIS/Asortimentas.XML

<?xml version="1.0" encoding="UTF-8"?>
- <produktuSarasas xmlns="urn:x-gpais:vvs:produktai" xmlns:gpais="urn:x-gpais:bendra" xmlns:kls="urn:x-gp
  <subjektas kodas="SB001"/>
- <produktai>
  - <elektroneIranga>
    <registracijosId>11873</registracijosId>
    <kodas>det-1</kodas>
    <pavadinimas>Detalė prietaisui AKM-1*</pavadinimas>
    <svoris>1</svoris>
    <pradetaTiektiNuo>2014-05-12</pradetaTiektiNuo>
    <tiektaIki>2050-01-01</tiektaIki>
    <klasifikacija>CL109:3:2005-08-24</klasifikacija>
    <buitineIranga>true</buitineIranga>
  </elektroneIranga>
  - <baterija>
    <registracijosId>70674</registracijosId>
    <kodas>00593-55-90254</kodas>
    <pavadinimas>Detalė KRGF001</pavadinimas>
    <svoris>110</svoris>
    <pradetaTiektiNuo>2017-08-02</pradetaTiektiNuo>
    <tiektaIki>2050-01-01</tiektaIki>
    <klasifikacija>CL126:AU:2016-12-09</klasifikacija>
    <baterijosRusis>BATERIJA</baterijosRusis>
    <chemineSudetis>CL127:KT:2016-12-09</chemineSudetis>
    <imontuota>true</imontuota>
  </baterija>
  - <baterija>
    <registracijosId>11874</registracijosId>
    <kodas>det-2</kodas>
    <pavadinimas>Detalė-2</pavadinimas>
    <svoris>1</svoris>
    <pradetaTiektiNuo>2014-05-12</pradetaTiektiNuo>
    <tiektaIki>3000-01-01</tiektaIki>
    <klasifikacija>CL126:PE:2016-12-09</klasifikacija>
    <baterijosRusis>BATERIJA</baterijosRusis>
    <chemineSudetis>CL127:KT:2016-12-09</chemineSudetis>
    <imontuota>true</imontuota>
  </baterija>
  - <prekinisVienetas>
    <registracijosId>70541</registracijosId>
    <kodas>58624</kodas>
    <pavadinimas>Dujos Dichlotretilenas 222A</pavadinimas>
    <svoris>1</svoris>
    <pradetaTiektiNuo>2017-01-01</pradetaTiektiNuo>
    <tiektaIki>3000-01-01</tiektaIki>
    <pakuotes/>
  </prekinisVienetas>
  - <prekinisVienetas>
    <registracijosId>70575</registracijosId>
    <kodas>77</kodas>
    <pavadinimas>Detalė-2VBBB</pavadinimas>
    <svoris>1</svoris>
    <pradetaTiektiNuo>2017-06-09</pradetaTiektiNuo>
    <pakuotes/>
  </prekinisVienetas>
</produktai>
</produktuSarasas>

```

- Prisijungus prie GPAIS sistemos galėsite įkelti sukurtą failą.

Created with the Personal Edition of HelpNDoc: [Easily create Web Help sites](#)

Žurnalas

Ataskaita apie importuotą ir išleistą į vidaus rinką pakuotę bus generuojama pagal pardavimo dokumentus už nurodytą laikotarpį.

Dokumentus galima atrinkti pagal sandėlius ir iš anksto priskirtus [požymius](#).

Ataskaita eksportuojama į XML formato failą, skirtą įkelimui į GPAIS sistemą.

- Eksporto langą Agnume iškviesite per meniu **Instrumentai - Deklaracijos - GPAIS - Žurnalas**

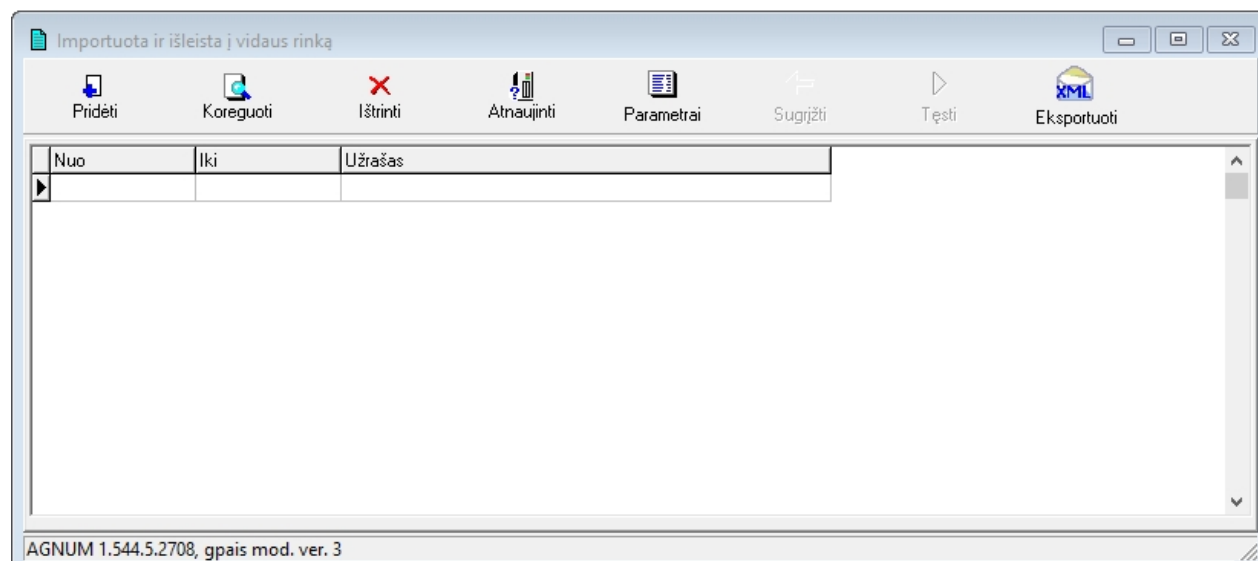
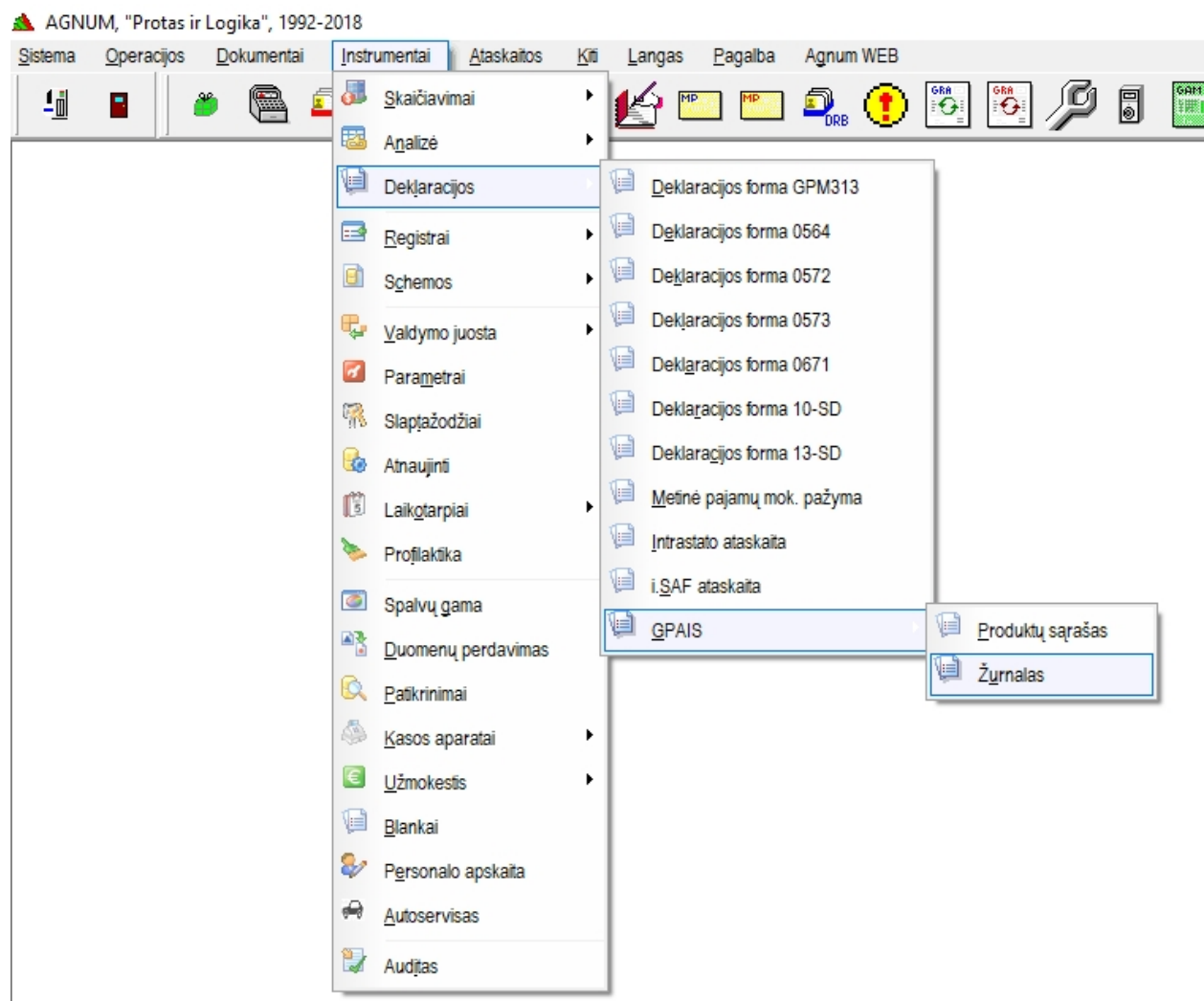

- Prieš ataskaitos generavimą nustatykite ir išsaugokite parametrus:

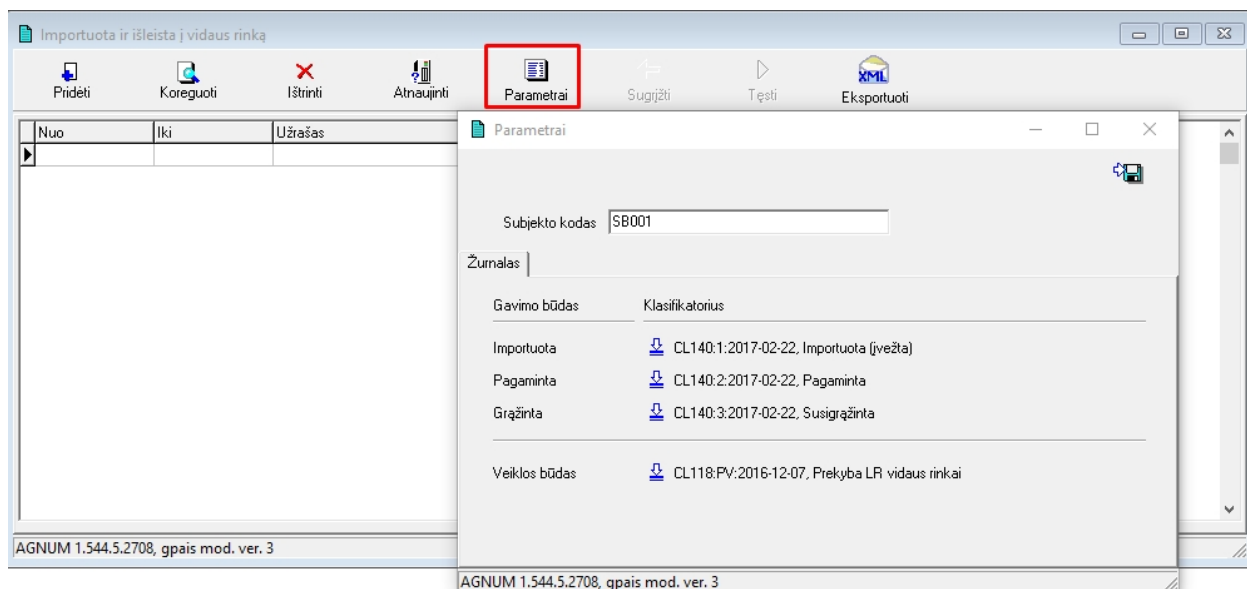

- Naujos ataskaitos suformavimui paspauskite mygtuką **Pridėti**:

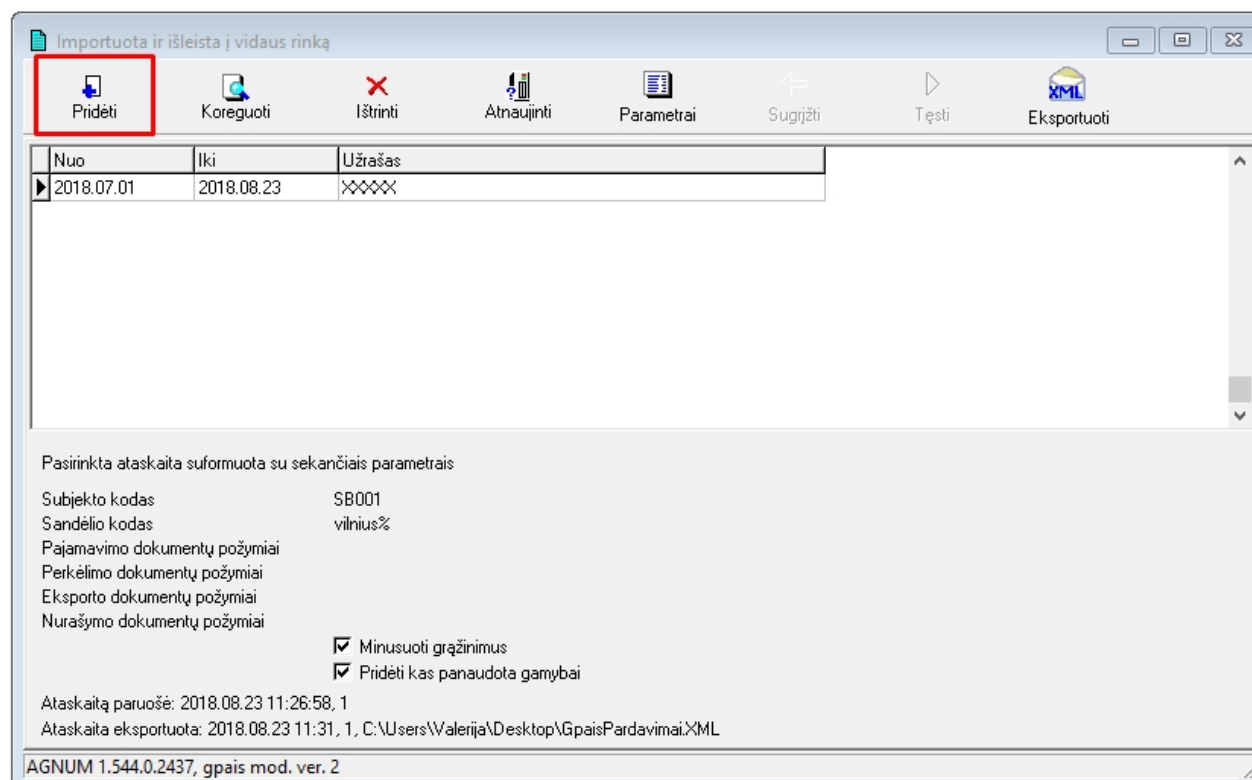

- Nurodykite parametrus duomenų atrankai
 - Subjekto kodą
 - Ataskaitos pavadinimą
 - Sandėlio kodą (pagal nutylėjimą - visi)
 - Pardavimo dokumentų laikotarpį
- Jei ne visi dokumentai turi būti analizuojami, nustatykite požymius
 - Pajamavimo dokumentų
 - Tiekėjų, iš kurių gautų prekių pardavimai įtraukiami į žurnalą
 - Perkėlimo dokumentų
 - Eksporto dokumentų, kurie neįtraukiami į ataskaitą
 - Nurašymo dokumentų, kurie turi patekti į ataskaitą
- Nurodykite, ar reikia
 - Minusuoti iš ataskaitos grąžinimus iš pirkėjų
 - Pridėti panaudotas gamybai medžiagas



- Lentelės užpildymui paspauskite mygtuką

Importuota ir išleista į vidaus rinką

Pridėti
 Koreguoti
 Ištrinti
 Atnaujinti
 Parametrai
 Sugrįžti
 Tęsti
 Eksportuoti

Subjekto kodas

Ataskaitos pavadinimas

Sandėlio kodas

Laikotarpis
 ...

☐ Į žurnalą įrašyti su sekanciais požymiais
☐ Nurašymai nepateks į žurnalą

☒ Į žurnalą grąžinimus
☒ Į žurnalą kas panaudota gamybai

Į žurnalą patenka tik operacijos su likučiais, kurie atsirado iš sekancijų pajamų
 Pajamavimo dokumentų požymiai

Tiekėjų požymiai

Perkėlimo dokumentų požymiai

Sekančios pardavimo operacijos neturi patekti į žurnalą
 Eksporto dokumentų požymiai

AGNUM 1.544.6.2740, gpaiss mod. ver. 3

Importuota ir išleista į vidaus rinką

Pridėti
 Koreguoti
 Ištrinti
 Atnaujinti
 Parametrai
 Sugrįžti
 Tęsti
 Eksportuoti

ATASK-001

ID	Kodas	Pavadinimas	Kiekis	Dok.Nr.	Data	Pirkėjas	Gavimc
345	0022-06	0022-06 (3/8) 1SC-1	6	BBK000271	2018.07.19	777-TESTAS	2016.0;
347	0022-06	0022-06 (3/8) 1SC-1	30	BBK000275	2018.07.19	777-TESTAS	2016.0;
349	0022-06	0022-06 (3/8) 1SC-1	30	BBK000276	2018.07.19	777-TESTAS	2016.0;
351	0022-06	0022-06 (3/8) 1SC-1	3	BBK000277	2018.07.19	777-TESTAS	2016.0;
355	0022-06	0022-06 (3/8) 1SC-1	36	BBK000293	2018.07.26	9KLIENTAS	2018.0;
353	0022-06	0022-06 (3/8) 1SC-1	3	XXX_121	2018.07.24	KLIENTAS KASA1	2016.0;
341	00593-55-90254	Detalė KRGF001	15	BBK000245	2018.07.02	Ada Samulienė	2017.0;
342	58775	Detalė-20	1	XXX_121	2018.07.24	KLIENTAS KASA1	2017.0;
343	det-1	Detalė prietaisui AKM	20	BBK000293	2018.07.26	9KLIENTAS	2018.0;
344	det-2	Detalė-2	2	BBK000271	2018.07.19	777-TESTAS	2016.0;
346	det-2	Detalė-2	10	BBK000275	2018.07.19	777-TESTAS	2016.0;
348	det-2	Detalė-2	10	BBK000276	2018.07.19	777-TESTAS	2016.0;
350	det-2	Detalė-2	1	BBK000277	2018.07.19	777-TESTAS	2016.0;
354	det-2	Detalė-2	12	BBK000293	2018.07.26	9KLIENTAS	2018.0;
352	det-2	Detalė-2	1	XXX_121	2018.07.24	KLIENTAS KASA1	2016.0;
356	det-3	Detalė-3	25	BBK000293	2018.07.26	9KLIENTAS	2018.0;
357	det-5	Detalė-5	100	BBK000283	2018.07.20	4CARRIERS	2018.0;
358	det-5	Detalė-5	50	BBK000283	2018.07.20	4CARRIERS	2018.0;
360	det-5	Detalė-5	150	BBK000284	2018.07.20	9KLIENTAS	2018.0;
359	det-5	Detalė-5	50	BBK000284	2018.07.20	9KLIENTAS	2018.0;

AGNUM 1.544.0.2437, gpaiss mod. ver. 2

- Mygtukas leidžia pašalinti įrašą iš sąrašo
- Mygtukas sugrąžina į suformuotą ataskaitų rejestrą

Importuota ir išleista į vidaus rinką

Pridėti
 Koreguoti
 Ištrinti
 Atnaujinti
 Parametrai
 Sugrįžti
 Tęsti
 Eksportuoti

Nuo	Iki	Užrašas
2018.07.01	2018.07.31	ATASKAITA-001
2018.07.01	2018.08.23	XXXXXX

Pasirinkta ataskaita suformuota su sekančiais parametrais

Subjekto kodas SB001
 Sandėlio kodas %
 Pajamavimo dokumentų požymiai
 Perkėlimo dokumentų požymiai
 Eksporto dokumentų požymiai
 Nurašymo dokumentų požymiai

☒ Minusuoti grąžinimus
☒ Pridėti kas panaudota gamybai

Ataskaitą paruošė: 2018.08.24 09:15:10, 1
Ataskaita eksportuota:

AGNUM 1.544.0.2437, gpais mod. ver. 2

- Pagal kiekvieną ataskaitą rodomi parametrai, su kuriais ataskaita buvo sugeneruota

Importuota ir išleista į vidaus rinką

Pridėti
 Koreguoti
 Ištrinti
 Atnaujinti
 Parametrai
 Sugrįžti
 Tęsti
 Eksportuoti

Nuo	Iki	Užrašas
2018.07.01	2018.07.31	ATASKAITA-001
2018.07.01	2018.08.23	XXXXXX

Pasirinkta ataskaita suformuota su sekančiais parametrais

Subjekto kodas SB001
 Sandėlio kodas %
 Pajamavimo dokumentų požymiai
 Perkėlimo dokumentų požymiai
 Eksporto dokumentų požymiai
 Nurašymo dokumentų požymiai

☒ Minusuoti grąžinimus
☒ Pridėti kas panaudota gamybai

Ataskaitą paruošė: 2018.08.24 09:15:10, 1
Ataskaita eksportuota:

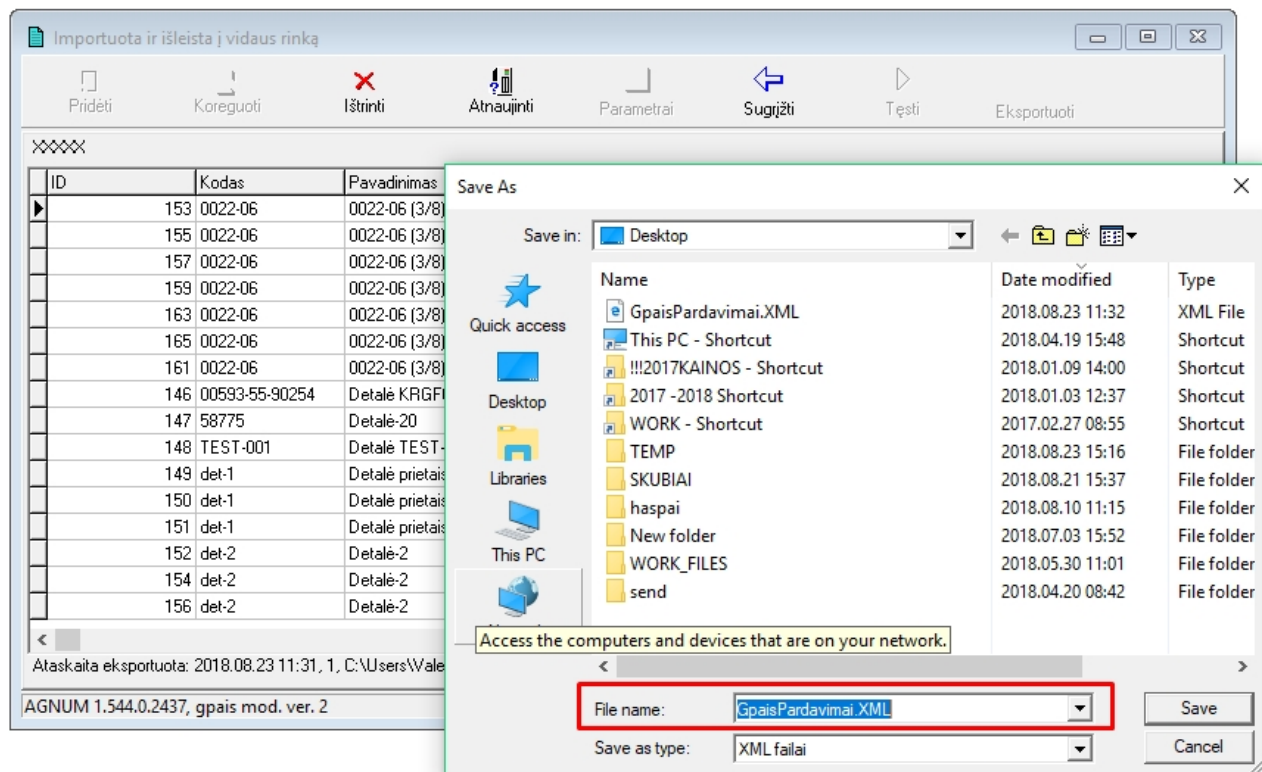

AGNUM 1.544.0.2437, gpais mod. ver. 2

- Mygtukas Eksportuoti sukūria dumenų XML failą, skirtą importui į GPAIS sistemą

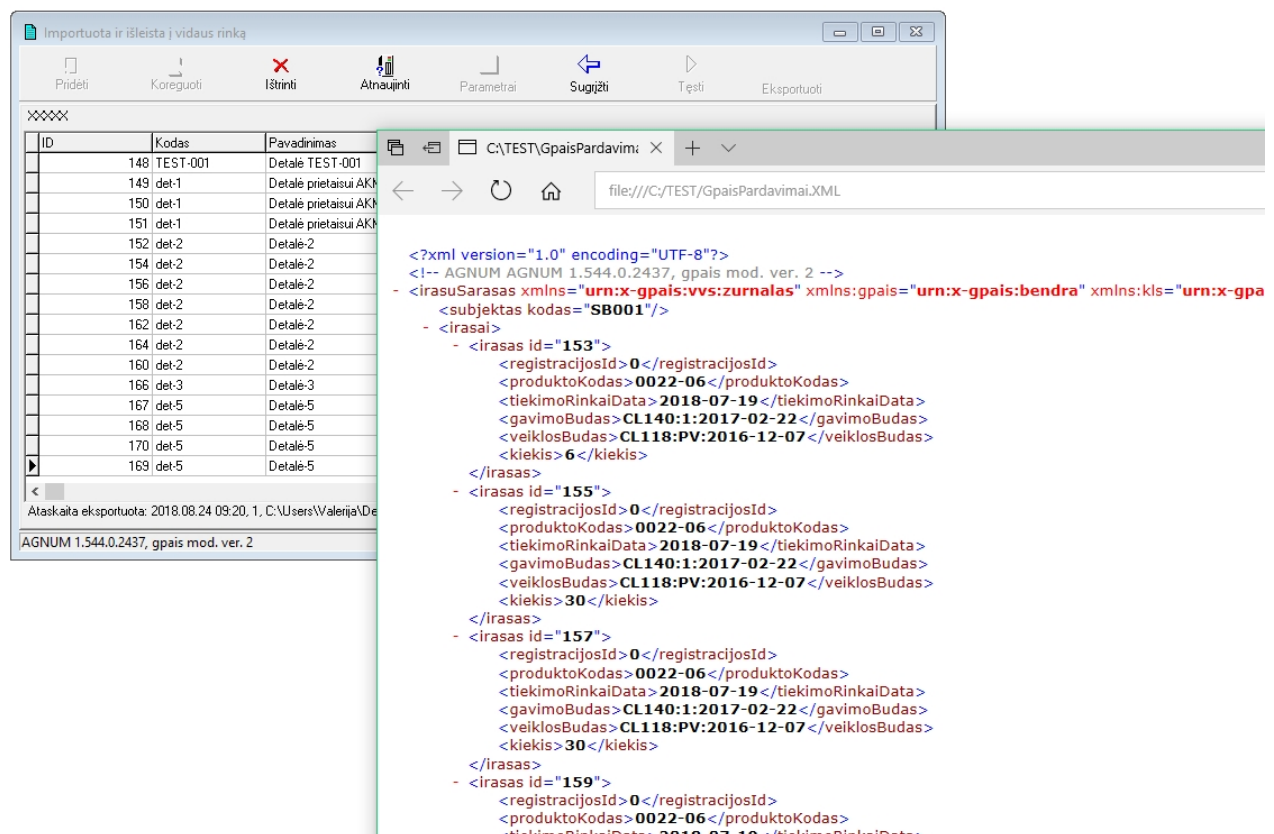

- Išsaugokite failą. Sukurtą failą programa pasiūlys peržiūrėti



- Mygtukas  atidaro koregavimui jau suformotą, bet neeksportuotą į XML ataskaitą
- Mygtukas  leidžia ištrinti jau suformotą, bet neeksportuotą į XML ataskaitą

- Jeigu ataskaita buvo eksportuota į XML failą, jos negalima koreguoti arba pašalinti iš sąrašo

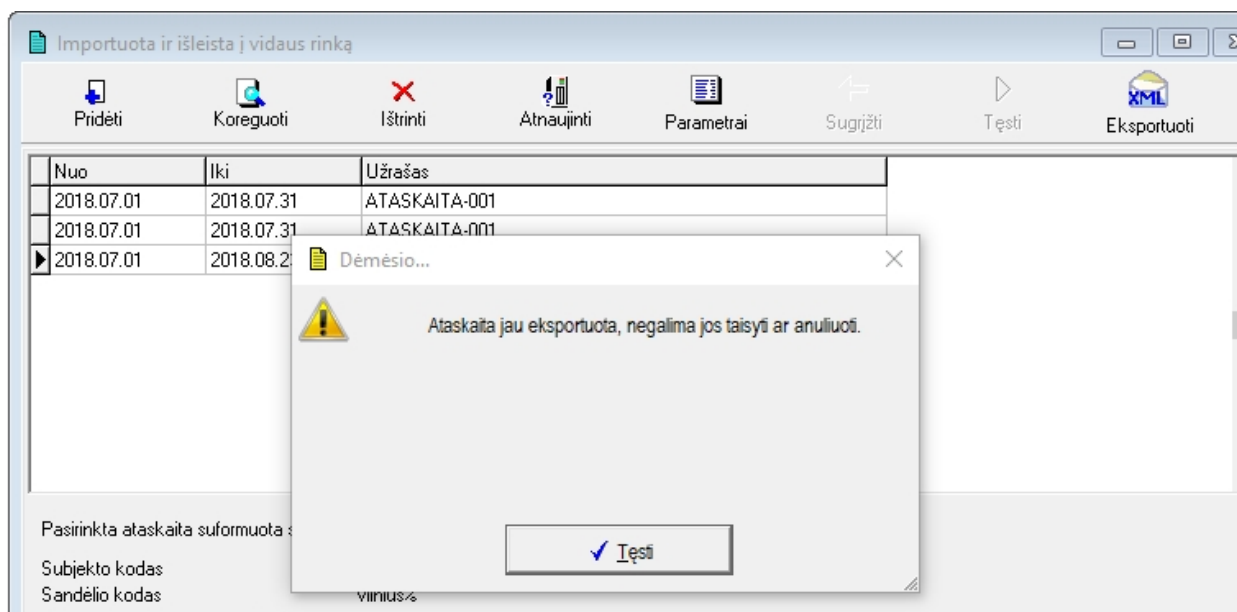

Created with the Personal Edition of HelpNDoc: [Single source CHM, PDF, DOC and HTML Help creation](#)

Ataskaitų deklaravimas per REST servisą

Sugeneruotas GPAIS sistemai ataskaitas

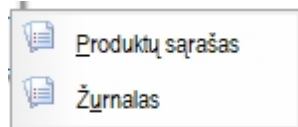

galima deklaruoti tiesiai iš Agnum per REST servisą.

Created with the Personal Edition of HelpNDoc: [Create iPhone web-based documentation](#)

Paruošiamieji darbai

Tam, kad sėkmingai deklaruoti [sugeneruotą ataskaitą](#) GPAIS sistemoje per REST servisą, vartotojui reikalinga informacija:

- **asmeninio rakto failas**
- prisijungimo **vardas**
- **IP adresas, iš kurio atliekamas siuntimas**

Šios informacijos gavimui atlikite sekančius veiksmus:

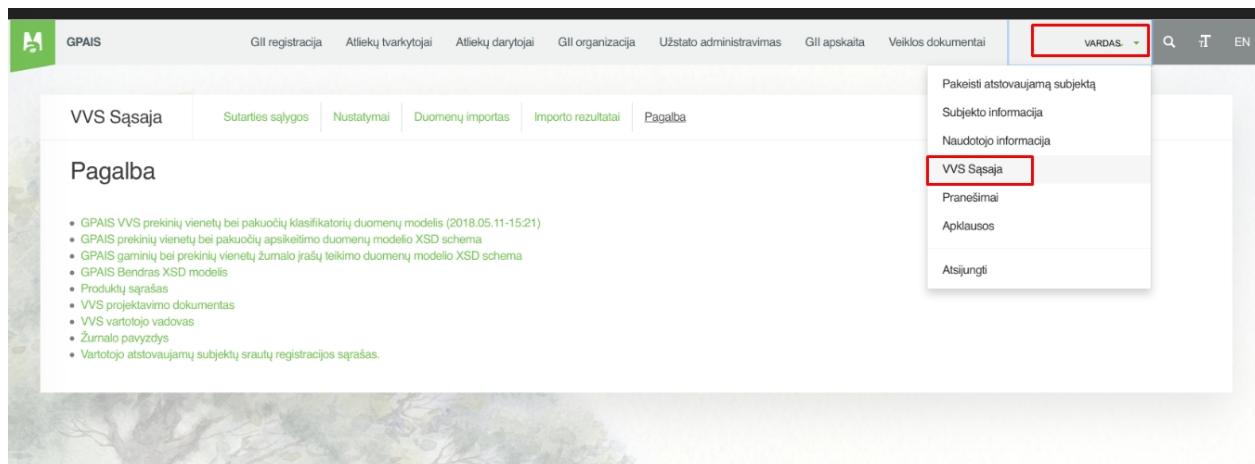

- Prisijunkite prie GPAIS sistemos

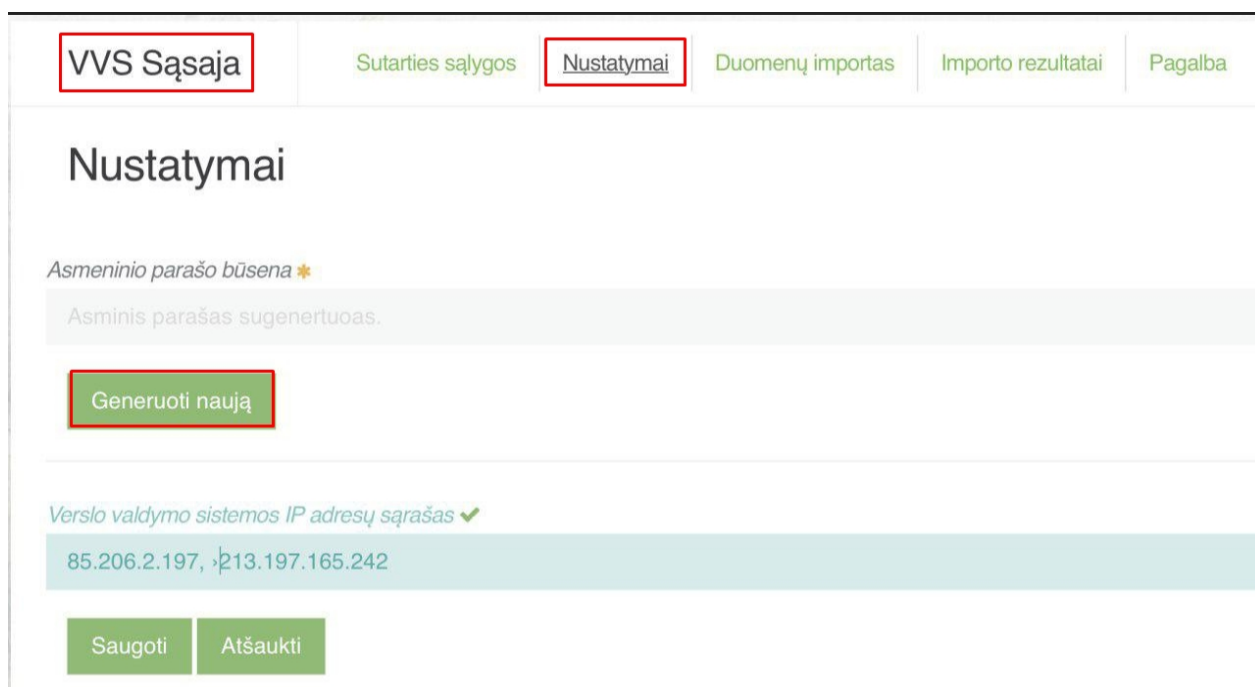

- Per meniu **Vardas - VVS Sąsaja - Nustatymai** pateksite į langą



- Paspaudus mygtuką **Generuoti naują** sistema pradės generuoti duomenų failą.
- Failą gausite archyvo formate.
- Išsaugokite archyvą savo kompiuteryje.
- Išpakuokite archyvą atskirame kataloge. Išpakavus archyvą gausite trys failus.
- Jums bus reikalingas **asmeninio rakto** failas (**id_rsa**) ir failas **su prisijungimo vardu (username)**

Name	^	Date Modified	Size	Kind
 id_rsa		2018 -Sep-5 at 12:55	2 KB	Unix ex
 id_rsa.pub		2018 -Sep-5 at 12:55	392 bytes	Docume
 username		2018 -Sep-5 at 12:55	5 bytes	Unix ex

- Sistemai būtina nurodyti statinį IP adresą, iš kurio vyks duomenų siuntimas.
- Kadangi siuntimas vyksta per AGNUM serverį, lauke **Verslo valdymo sistemos IP adresų sąrašas**

įrašykite IP adresus, parodytus žemiau

- Išsaugokite įvestą informaciją, paspaudus ygtuką **Saugoti**.

Created with the Personal Edition of HelpNDoc: [Easily create iPhone documentation](#)

Ataskaitų deklaravimas

AGNUM programoje sugeneruokite ataskaitą [Importuota ir išleista į viadaus rinką ataskaita](#) ir išsaugokite XML formato faile.

Sugeneruota ataskaita į GPAIS sistemą įkeliama sekančiu būdu:

- Iškvieskite darbinį langą per meniu **Agnum WEB - Gpais deklaravimas**.

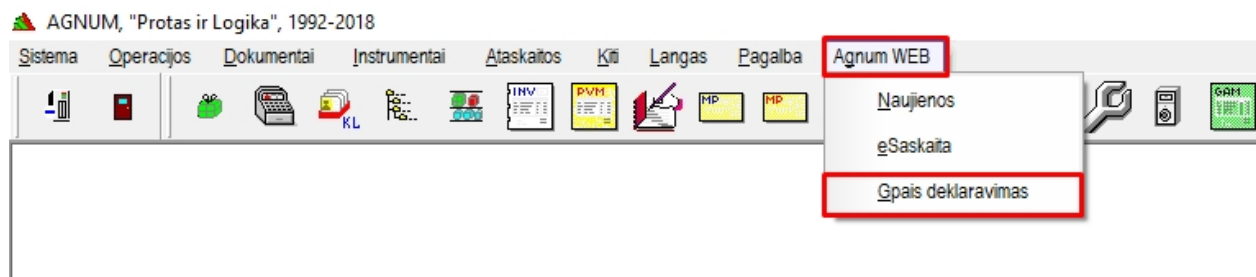

- Pasirinkus meniu **Agnum WEB - Gpais deklaravimas**, bus paleistas deklaravimo modulis.
- Darbinis langas parodytas žemiau:

 Gpais

Gpais ataskaitų deklaravimas. v2

Tęsti

Gpais ataskaitų deklaravimas per REST servisą (testinė versija)

Įmonės kodas

123456789

Vardas

XXXXXXXXXX

Persiunčiami duomenys

Gaminių sąrašas × ▾

Asmeninio rakto failas (failas 'id_rsa')

Pasirinkite failą

⬆ Vilkite failą čia...

Persiunčiamas XML failas

Pasirinkite failą

⬆ Vilkite failą čia...

Persiųsti

- Į darbinius laukus įveskite rekvizitus:
 - Įmonės kodą
 - Vardą** iš failo [username](#), gauto iš GPAIS sistemos. Failą galėsite atidaryti, pvz., su NotePad tekstiniu redaktoriumi.
- Pasirinkite, kokius duomenis siųsite į GPAIS:

Persiunčiami duomenys

Gaminių sąrašas × ▾

Gaminių sąrašas

Žurnalas

- Prikabinkite asmeninio rakto failą (**id_rsa**), gautą iš GPAIS sistemos
- Prikabinkite sugeneruotą [ataskaitos XML failą](#)
- Paspauskite mygtuką **Persiųsti**.
- Programa paprašys sutikimo ataskaitos failo siuntimui, pavyzdžiui:

Žurnalo deklaravimas per REST servisą

Įmonės kodas
1234567

Vardas
abcd

Asmeninio rak
Pasirinkite failą
✓ id_rsa

Persiunčiamas XML failas
Pasirinkite failą ↑ Vilkite failą čia...
✓ GpaisPardavimai.XML

Persiųsti

Failo persiuntimas

Norite persiųsti į GPAIS failą "GpaisPardavimai.XML" ?

Taip Ne

- Po išsiuntimo sistema išduos pranešimą apie **siuntimo rezultatus**. Siuntimo rezultatas fiksuojamas rezultato kode:

- 2...- siuntimas pavyko

XML failas
GpaisPardavimai.XML
sėkmingai persiųstas.
Serverio atsakymas:
202 Accepted

- 4...- siuntimo klaida

XML failas
nepersijustas, klaida
401, Unauthorized

Created with the Personal Edition of HelpNDoc: [Free Kindle producer](#)

Sandėlio ataskaitos

Pasirinkus prekių pakuotės aprašymo būdą **Pakuotės / prekės kiekio santykis**

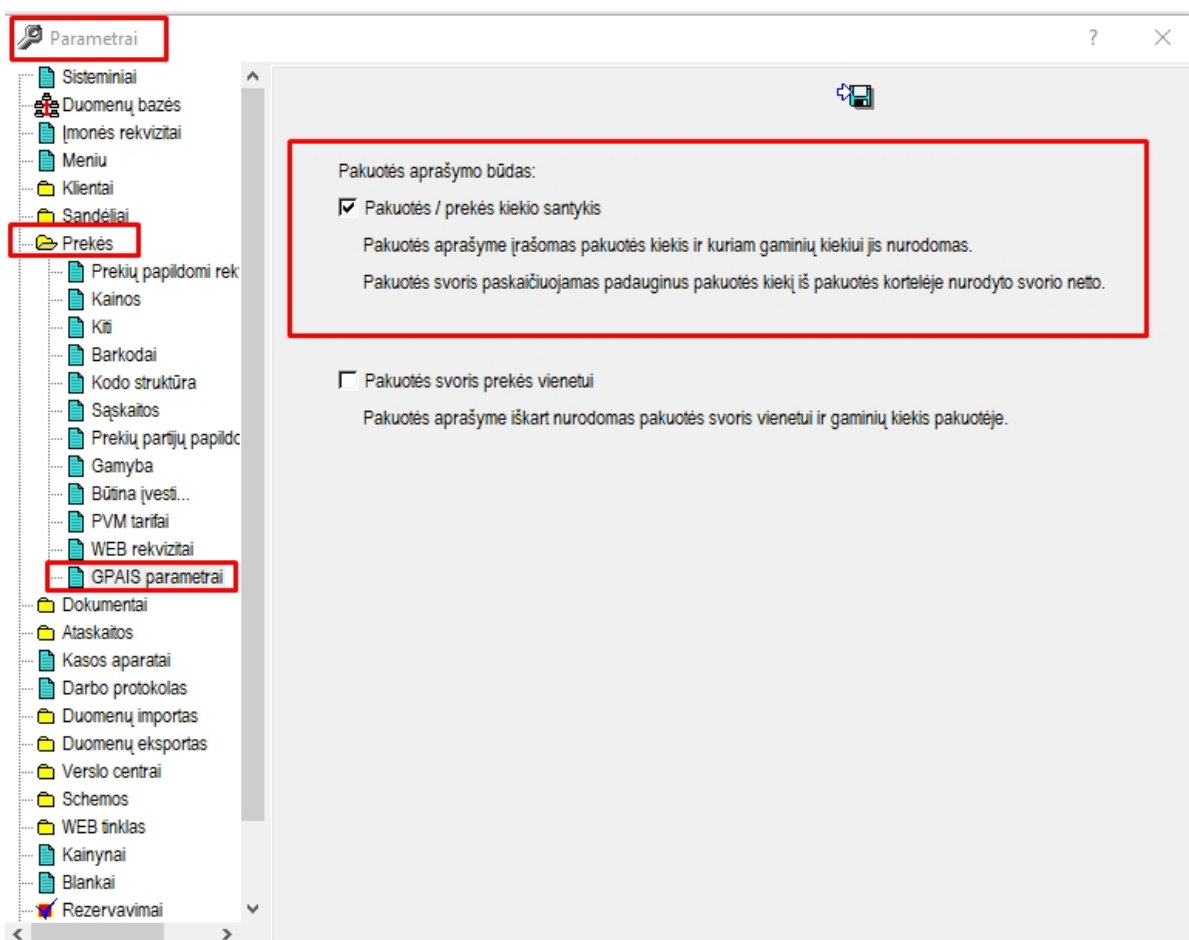

galima pasinaudoti **Pakuočių apskaitos** sandėlio ataskaitomis.

PASTABA: Pasirinkus prekių pakuotės aprašymo būdą **Pakuotės svoris prekės vienetui** ataskaitos nebus generuojamos korektiškai.

- Pakuočių judėjimo analizei generuojamos ataskaitos

Ataskaitos -Sandėlis –Pakuočių apskaita:

Sandėlis

Forma [RptSnd59_1.frf]
Forma1

- ⊕ Likučis
- ⊕ Judėjimas
- ⊕ Pirkimai
- ⊕ Pardavimai
 - Inventorius
 - Gražinimai iš pirkėjo
 - Perkėlimas
- ⊕ Kainoraščiai
- ⊕ Užsakymai
- ⊕ Pasiūlymai
- ⊕ Nurašymai
- ⊕ Gražinimai tiekėjams
- ⊖ Pakuočių apskaita**
 - Pakuočių sąrašas
 - Pakuočių sąrašas pagal gaminius
 - Gaminiai pagal pakuotes
 - Importuota pakuotė
 - Importuota ir išleista į vidaus rinką
 - Eksportuota pakuotė
 - Nerealizuota pakuotė
- ⊕ Pardavimų sutartys

Sandėlio kodas
%

Pajamavimo ir perkėlimo dokumentų laikotarpis
2018.01.01 ... 2018.08.13

Pajamavimo dokumentų požymiai
↓

Perkėlimo dokumentų požymiai
↓

Pardavimo, eksporto ir nurašymo dokumentų laikotarpis
2016.12.19 ... 2018.05.31

Eksporto dokumentų požymiai
↓

Nurašymo dokumentų požymiai
↓

Rūšiavimas
Pagal kodą

Kiti
☒ Detaliai
☐ Minusuoti gražinimus
☒ Pridėti kas panaudota gamybai

Ataskaitose prekių ir pakuočių atrankai galima pasinaudoti pajamavimo ir išlaidavimo dokumentų požymiais bei kitais filtro parametrais:

Sandėlis

Forma [RptSnd60_1.frf]
Forma1

☐ Likutis
☐ Judėjimas
☐ Pirkimai
☐ Pardavimai
 Inventorius
 Grazinimai iš pirkėjo
 Perkėlimas
☐ Kainoraščiai
☐ Užsakymai
☐ Pasiūlymai
 Nurašymai
 Grazinimai tiekėjams
☐ Pakuočių apskaita
 Pakuočių sąrašas
 Pakuočių sąrašas pagal gaminį
 Gaminiai pagal pakuotes
 Importuota pakuotė
 Importuota ir išleista į vidaus rinką
 Eksportuota pakuotė
 Nerealizuota pakuotė

Sandėlio kodas
 %

Prekės kodas
 %

Pajamavimo dokumentų laikotarpis
 2018.01.11 ... 2018.01.11

Pajamavimo dokumentų požymiai
 Požymiai

Eksporto
 2018.01

Eksporto
 Pirkimo dokumentai

☒ ☐

Nr.	Kodas	Pavadinimas
<input checked="" type="checkbox"/> 1.	IMP	IMPORTAS
<input type="checkbox"/> 2.	F_ASM	Fiziniai asmenys
<input type="checkbox"/> 3.	ES	ES
<input type="checkbox"/> 4.		
<input type="checkbox"/> 5.		

Pajamavim
☒ Pajan
☒ Gamy
☒ Perke
 Rūšiavim

Kiekvieną sugeneruotą ataskaitą galima eksportuoti į pdf arba kito formato failą:

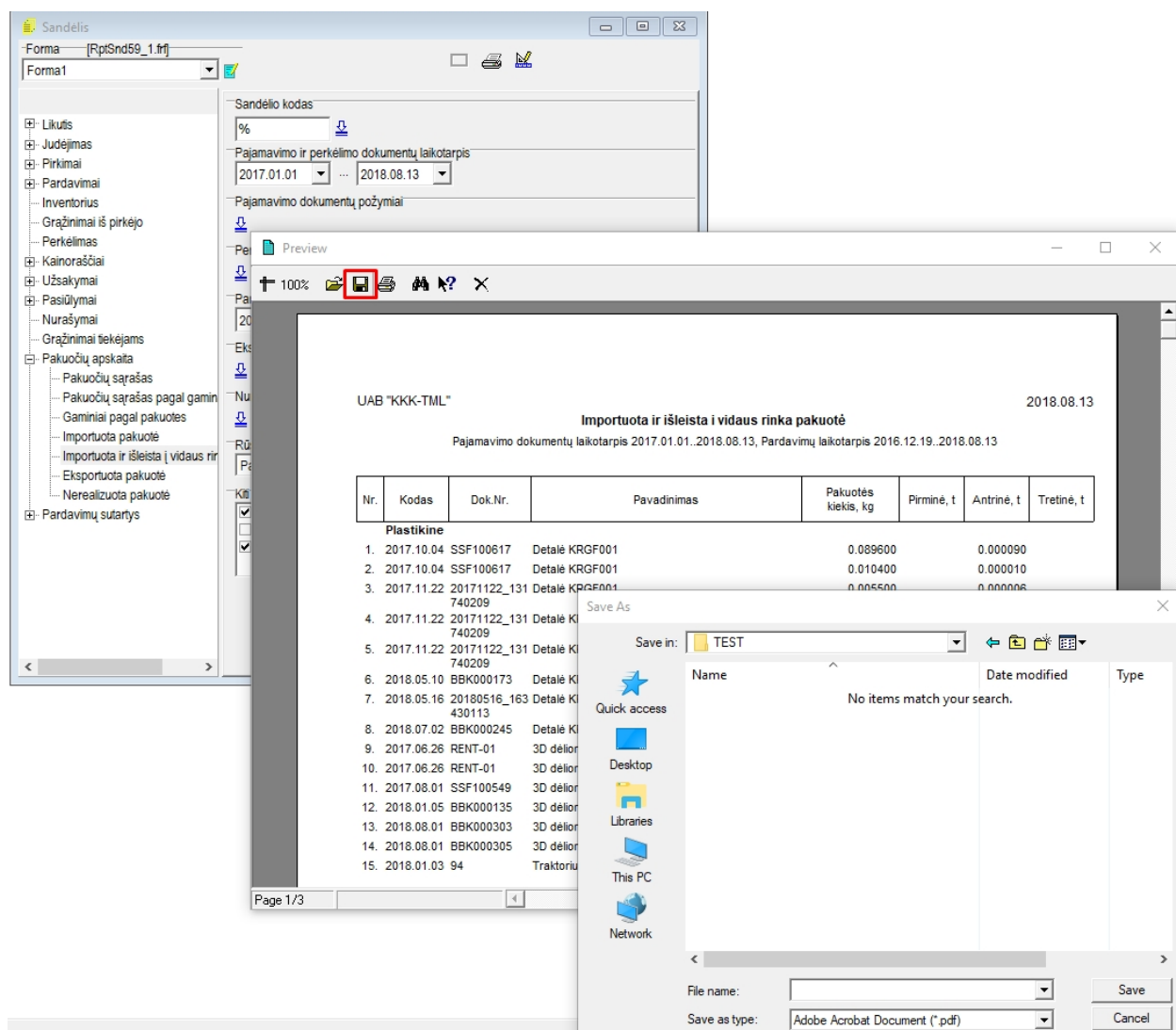

DB Vartotojų teisės

Duomenų Bazės Administratorius gali redaguoti vartotojų prieigą prie GPAIS duomenų.

Vartotojų teisės aprašomos per meniu **Instrumentai - Slaptažodžiai**

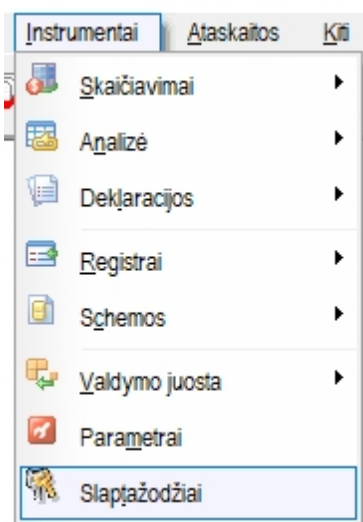

Įregistruotų Duomenų bazėje vartotojų teisių sąrašė galima leisti arba uždrausti atitinkamas operacijas:

